

תרשים מצב מאושר
קב"מ 1:250

תרשים סביבה קב"מ 1:2500

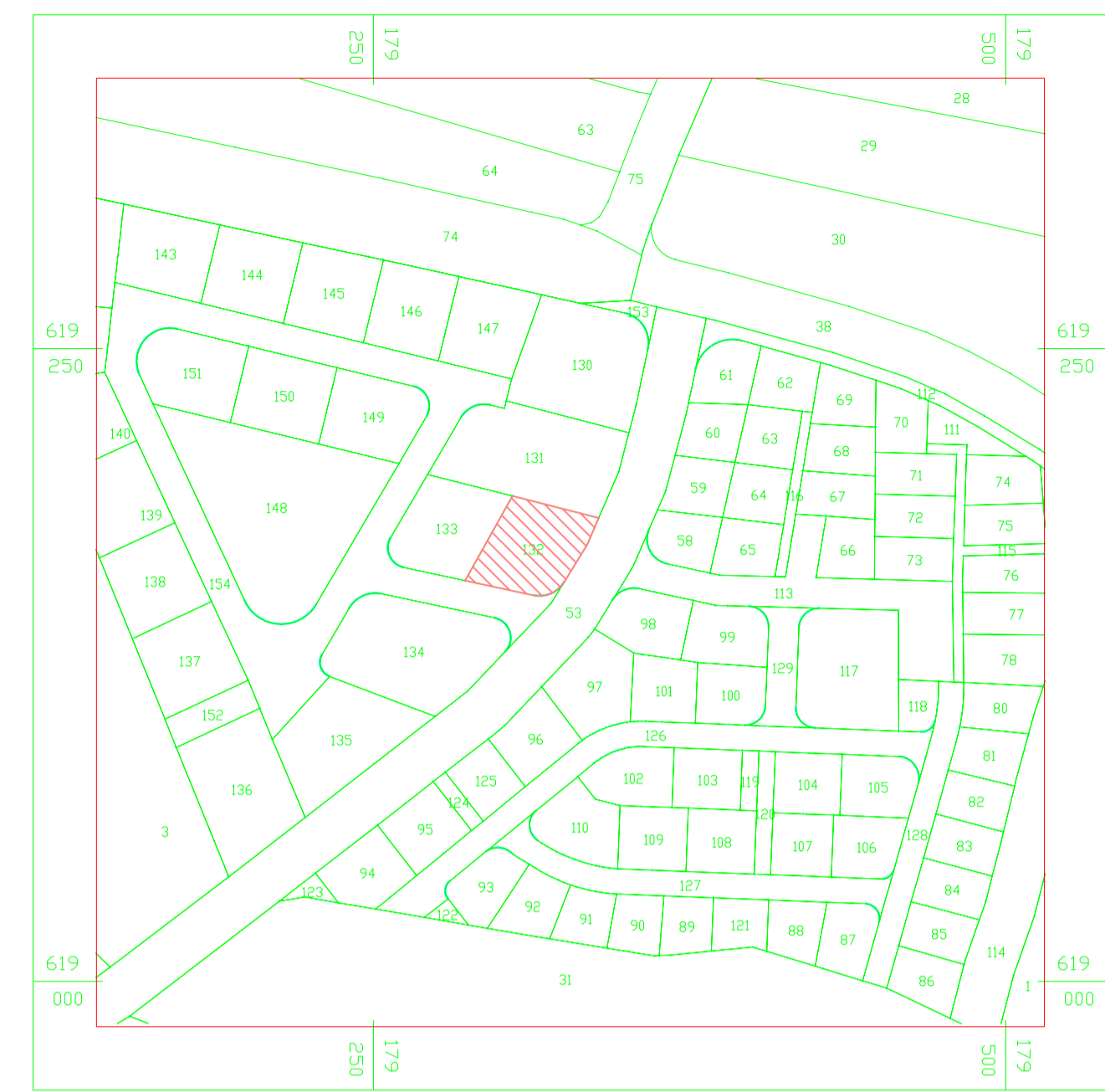

תרשים סביבה קב"מ 1:2500
בהתאם לתכנית 1/180/03/6



| | | | |
|-----------------|---------------|---------------------|------------|
| ישוב : ???? ??? | | | |
| כתובת : | 3 ???? | מס סידורי : | 23656-1 |
| הוכן עבור : | ???? ???? ??? | מספר תכנית מפורטת : | 1/180/03/6 |
| גוש : | 1290 | שטח מגרש(מ"ר) : | 1290 |
| חלקה : | 132 | מגרש : | 3 |
| בשכמות : | ?? | שטח מגרש(מ"ר) : | 1290 |

הערות

1. קווי הבנין הותוו כפי שהתקבלו מעורך הבקשה והם יאושרו על ידי מהנדס הועדה בעת הכנת תיק המידע.
2. עומקי שוחות הביוב התקבלו מתאגיד המים / הרשות המקומית / נמדדו על ידי נלאחר שנפתחו על ידי נציג תאגיד המים / הרשות המקומית * נא לכוון את המיותר .

נתוני רשת וגבולות

1.המדידה בוצעה ברשת :ישראל 2005/12
2.נקודות הבקרה שעליהן מבוססת המדידה הן :
3.גבולות החלקות חושבו מ : ??? 1698
4.גבול החלקה חושב אנליטית מתפת הגוש .

הצהרת המודד

אני מאשר כי מפה זו הוכנה ונערכה בקנה מידה 1:2500 והיא התקנה כנוכח של המפה הטופוגרפית על סמך מדידה שהסתיימה ביום 02.09.2022
בסתמך על בקרת איכות שביצעתי למפה זו אני מאשר את כל הפרטים ומאיינינם שצוינו במפה. מדויקים כפי האמור :דרגת דיוק אופקי היא : 3. דרגת דיוק אנכי היא : 3.
המפה הוכנה לפי תקנות המדידות ומדידות ומיפוי. התשע"ו-2016. תאריך גמר התכנית: 12.09.2022

שם המודד ומענו : ???? ????
מספר רישון : 808
החתימה : -----

- מקרא**
- ע"ק
 - עמוד חאורה ע.ח.א
 - שוחות מים (ש.מ.)
 - שוחות בייוב (ש.ב.)
 - שוחות ניקוד (ש.נ.)
 - שוחה לא מסווגת
 - עמוד השמל ע.ח.א
 - עמוד טכפון ע.ט.א
 - קו טכפון
 - קו השמל
 - קו ניקוד
 - קו בייוב
 - קו מים
 - קו תקשורת
 - גבול חלקה
 - גבול גוש
 - חביעה/חלקה
 - קו בנין
 - גבול מגרש

פולטו-מאפ בע"מ

פלט 04-8396098 | סל. 04-8395202
שכורה דרומית : 2/66 | דרכה אל כרכם 21
טלפקס 08-8602254 | מיקוד 30056.הד.ת. 21

מנו המנסים הישראלי
HALABI@HALABI.CO.IL

לביב חבני - מודד מוסמך
רישון מס' 808

תחמה

| | |
|-------------|------------|
| מודד : | ???? ? |
| שרטט : | ???? |
| בודק : | דורון |
| מס' עבודה : | 23656-1 |
| מס' גליון : | 1 |
| תאריך : | 12.09.2022 |
| קניין : | 1 : 250 |

לא לצרכי רישום

רישום האשראי נעשה על נקודות הכבוד

| | | |
|------------|------------|------------|
| מספר חשבון | מספר חשבון | מספר חשבון |
| 704 | 179334.58 | 619172.57 |
| 1009 | 179339.07 | 619183.09 |
| 1010 | 179325.36 | 619157.66 |
| 1034 | 179304.98 | 619191.74 |
| 1035 | 179313.35 | 619152.53 |
| 1036 | 179286.18 | 619158.32 |

| | | | |
|-----|-----|------|------|
| ?? | ??? | ???? | ???? |
| ??? | ??? | ??? | ??? |
| ??? | ??? | ??? | ??? |
| ??? | ??? | ??? | ??? |
| ??? | ??? | ??? | ??? |

מצב מאושר

נספח לתכנית מס' 632-1158427

**שינו קווי בניין, מגרש 3
אזור תעשייה ורדון**

גליון 1 מתוך 1

| | |
|--------------------------|------------|
| תחולה | רקע |
| תאריך עריכת הנספח | 13.11.2022 |
| קב"מ | 1:250 |
| תרשימים נוספים | קב"מ |
| תרשים סביבה | 1:2,500 |
| תרשים התמצאות | 1:2,500 |

שמות וזחיתמות:

| | |
|-------------------|--------------------------------------|
| עורך הנספח | שם: אדרי מייקל כספי |
| תאגיד: | מייקל כספי אדריכלים ומתכנני ערים בעמ |

מקרא מצב מאושר

- גבול תוכנית
- גבול חלקה
- קו בנין
- מספר חלקה
- דרך מאושרת
- אזור תעשייה ומלאכה

מספר הדרך : 000
קווי בנין : 000
רוחב הדרך : 000