

מקרא

תא שטח ומספרו 1	גבול התכנית 1
מספר הדרך 2	גוש גוש ומספרו 1234
קווי בנין 3	גבול חלקה ומספרה 5
רחב הדרך 4	

 מגורים ומסחר	 קו-בנין
 קו בנין	 קו בנין עילי
 חזית מסחרית	 מידות
 עץ/עצים לשימור	 עץ/עצים לכריתה

אישורים בתכנית מס' 101-1050293

<p>הריני מצהיר בזאת כי המפה הטופוגרפית/המצבית המהווה רקע לתכנית זו, נערכה על ידי ביום 8-1-2022 והיא הוכנה לפי הוראות נוהל מב"ת ובהתאם להוראות החוק ולתקנות המודדים שבתוקף. דיוק הקו הכחול והקדסטר: מדידה אנליטית מלאה ברמת תצ"ר</p>	<table border="1" style="width: 100%; border-collapse: collapse;"> <tr> <td style="width: 50%;">1174</td> <td style="width: 50%;">לואי בשיך</td> </tr> <tr> <td>מספר רישון</td> <td>שם המודד</td> </tr> <tr> <td>תאריך</td> <td>חתימה</td> </tr> </table>	1174	לואי בשיך	מספר רישון	שם המודד	תאריך	חתימה
1174	לואי בשיך						
מספר רישון	שם המודד						
תאריך	חתימה						

חוק התכנון והבניה, התשכ"ה - 1965
תכנית מתאר מקומית

מס' 101-1050293

תוספת יח"ד והשלמת קומה והוספת מסחר במפלס הרחוב, ברח' עמוס 3, ירושלים.

תשריט מצב מוצע	גיליון 1 מתוך 1
מחוז	ירושלים
מרחב תכנון מקומי	ירושלים
רשות מקומית	ירושלים
ישוב	ירושלים
תכנית בסמכות	מחוזית
איחוד וחלוקה	ללא איחוד וחלוקה
היתרים או הרשאות	תכנית שמכוחה ניתן להוציא היתרים או הרשאות
מונה תדפיס התשריט	14
מועד הפקדה	08/06/2023
שטח התכנית	0.382 דונם קנה מידה 1:250

שמות*	
מגיש תכנית	יצחק טאומן תאב"ד
עורך ראשי	שמאל בלום תאג"ד: אדריכל

טבלת גושים וחלקות*

מספר גוש	מספר חלקות בשלמותן	מספר חלקות בחלקיותן	מספר גוש חלק/כל הגוש
30082	46	1	1

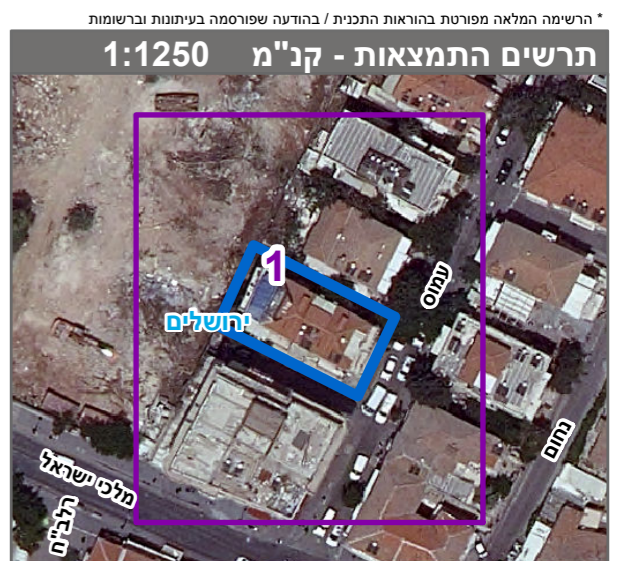

שנת צילום אוויר: 2019