

מצב מאושר לפי תוכניות 1721, 1721, 1013, 2649 קנ"מ 1:250

מחוז: ירושלים
 נפה: ירושלים
 מקום: לייב יפה 5
 גוש: 30118
 חלקה: 27
 שטח: 0.715 ד'
 הוכן עבור: הבעלים

חוק התכנון והבניה, התשכ"ח - 1965	
תכנית מתאר מקומית	
מס' 101-1039007	
לייב יפה 5	
ירושלים	
תשריט מצב מאושר גליון 1 מתוך 1	
מחוז	ירושלים
מרחב תכנון מקומי	ירושלים
רשות מקומית	ירושלים
ישוב	ירושלים
תאריך	6/10/2021
שם הנספח	קנ"מ
מצב מאושר	1:250
תרשים סביבה	1:1250
תרשים מקום	1:5000
תרשים נוסף	-
תמונה נוספת	-
שמות וזתימות:	
עורך הנספח	שם: אברהם ארנסטר
תאריך: 827	חתימה: אברהם ארנסטר
מספר רישון	חתימה:

- מקרא מצב מאושר
- גבול תכנית מוצעת
 - גבול תכנית מאושרת
 - אזור מגורים 1
 - אזור מגורים 2
 - אתר לאומי
 - דרך לביטול
 - דרך קיימת מאושרת
 - דרך מוצאת/הרחבת דרך
 - שטח צבורי פתוח
 - בנין קיים
 - גבול חלקה
 - מספר גוש
 - מספר חלקה

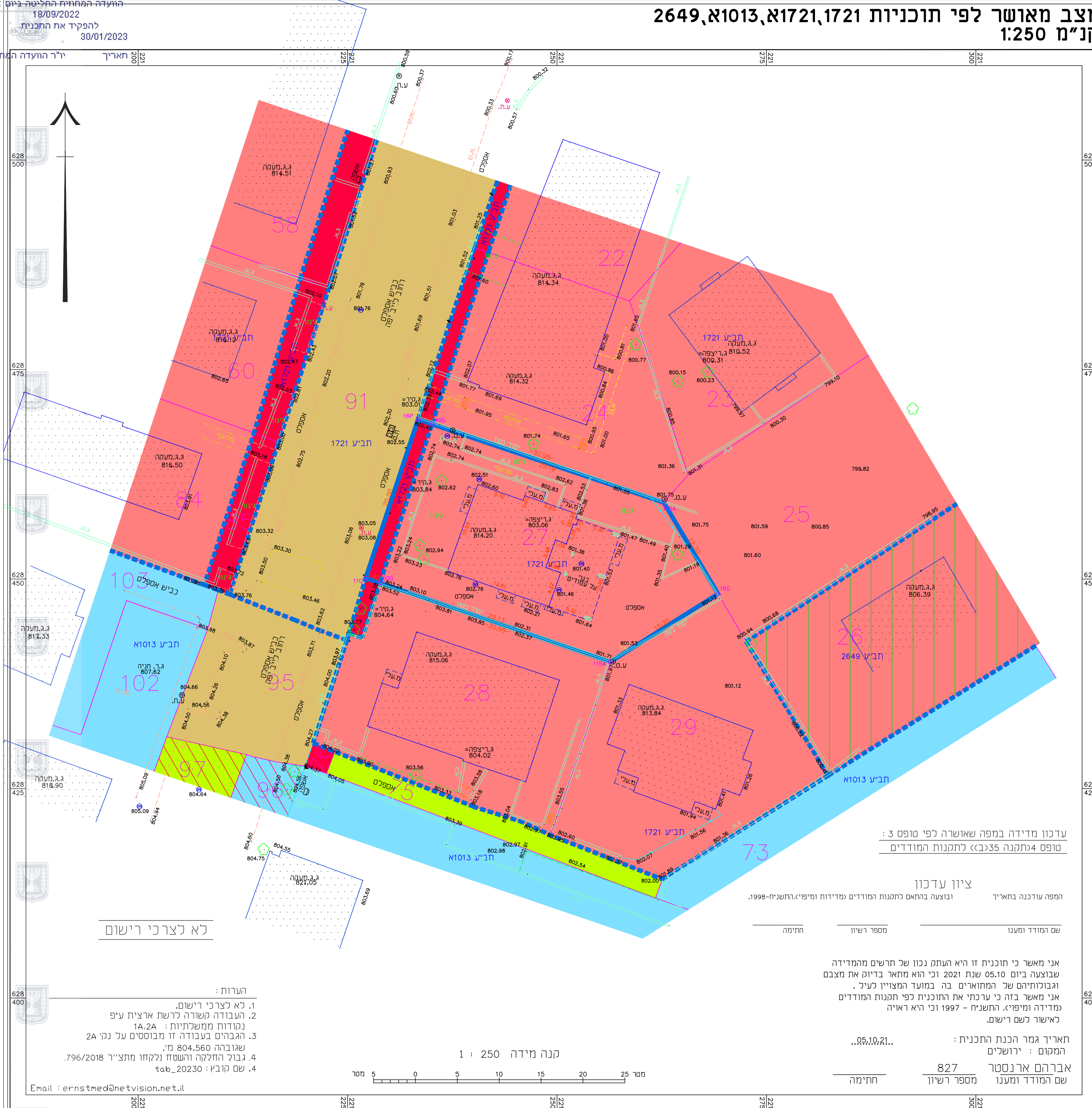

תרשים סביבה קרובה 1:1250

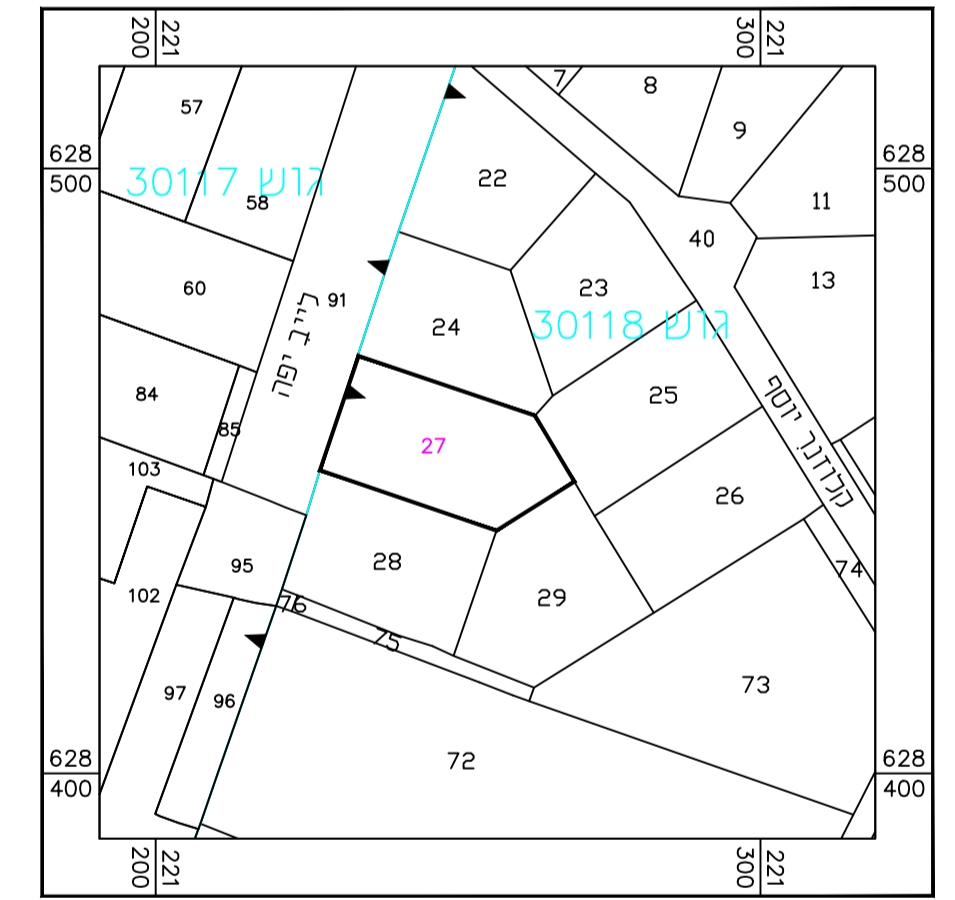

תרשים התמצאות כללית 1:5000

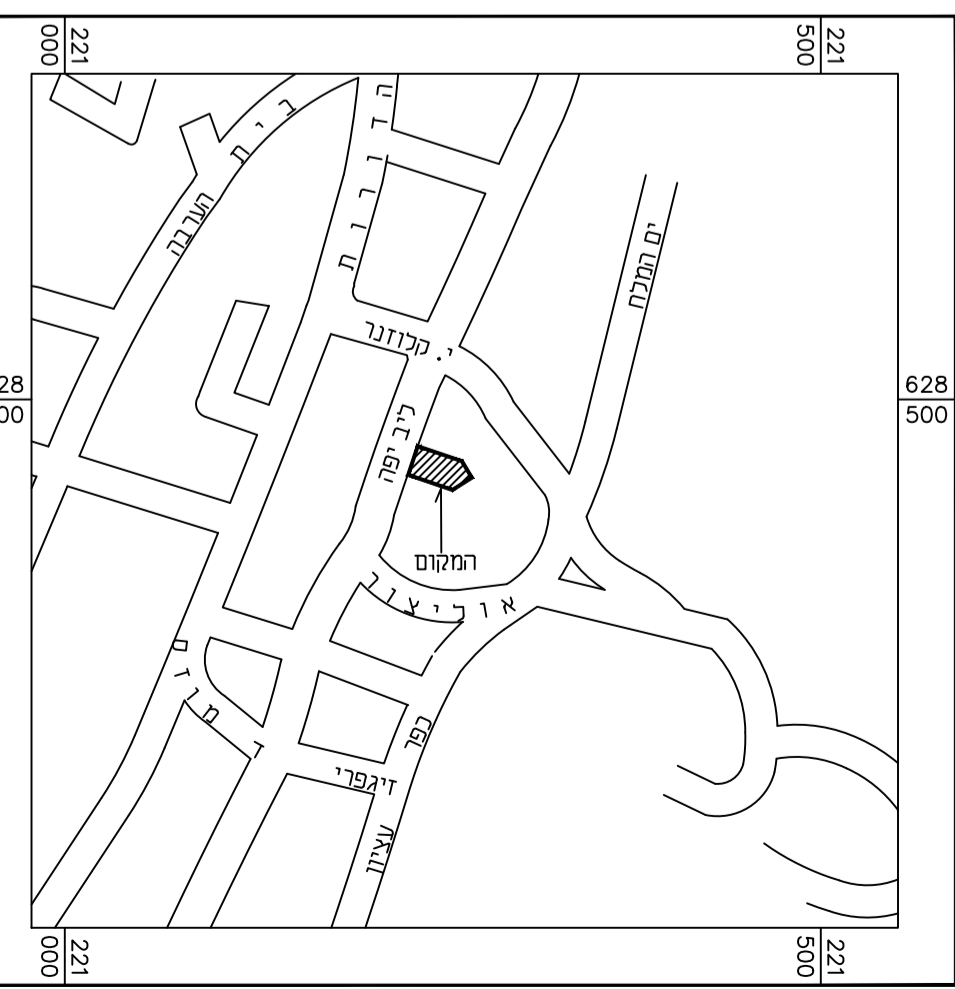

עדכון מדידה במפה שאושרה לפי טופס 3 : 3 טופס 4 (תקנה 35) לתקנות המודדים

ציון עדכון

המפה עודכנה במאריך ובוצעה בהתאם לתקנות המודדים (מדידות ומיפוי) התשנ"ח-1998.

שם המודד ומענו מספר רישון חתימה

אני מאשר כי תוכנית זו היא העתק נכון של תרשים מהמדידה שבוצעה ביום 05.10.2021 וכי הוא מתאר בדיוק את מצבם ובגבולותיהם של המתוארים בה במועד המצויין לעיל. אני מאשר בזה כי ערכתי את התוכנית לפי תקנות המודדים נמדירה ומיפוי. התשנ"ח - 1997 וכי היא ראיה לאישור לשם רישום.

תאריך גמר הכנת התכנית: 05.10.21..

אברהם ארנסטר 827 חתימה
 שם המודד ומענו מספר רישון

לא לצרכי רישום

- הערות:
- לא לצרכי רישום.
 - העבודה קשורה לרשת ארצית ע"פ נקודות ממשלתיות: 1A, 2A
 - הגבהים בעבודה זו מבוססים על נקי 2A שגובהה 804.560 מ'. גבול החלקה והשטח נלקחו מתצ"ר 796/2018 שם קובץ: tab_20230
 - שם קובץ: tab_20230

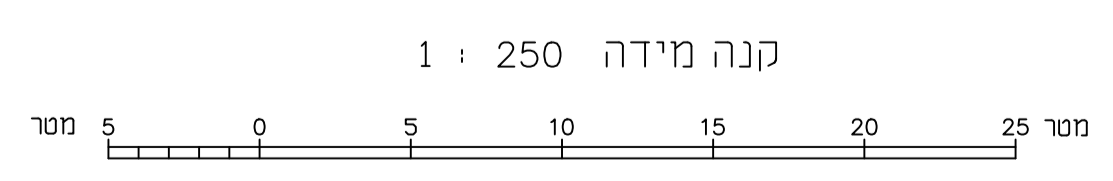

Email: ernstmed@netvision.net.il