

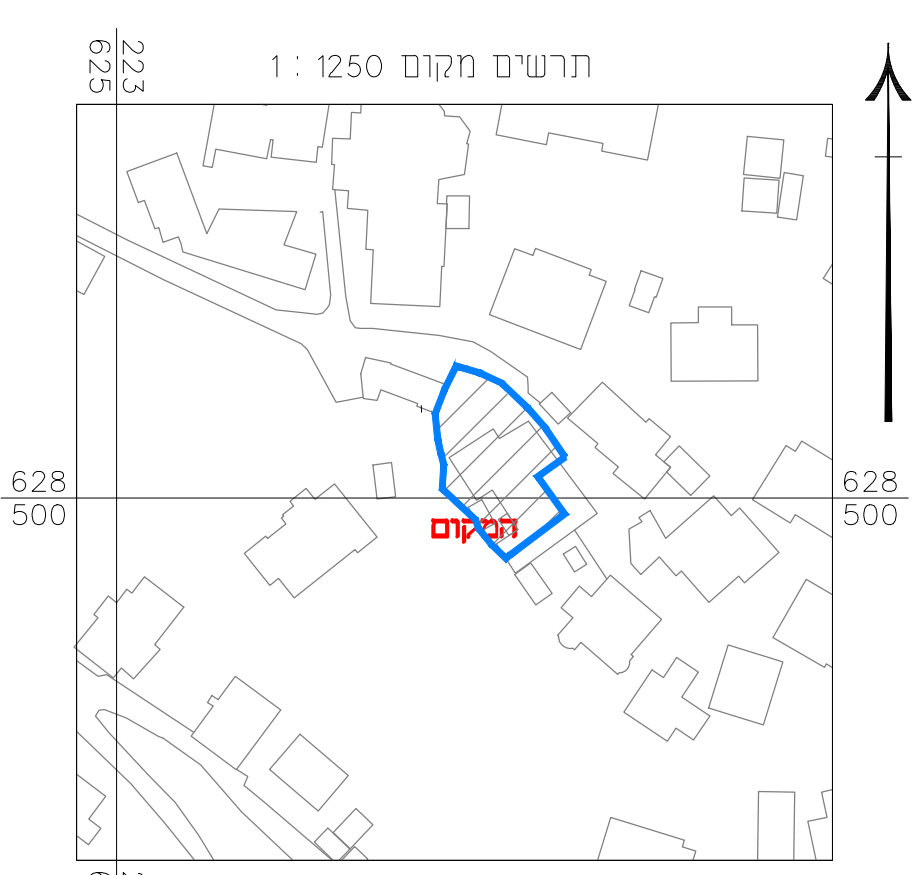

מקרא מצב מאושר

- גבול התכנית
- גבול תכנית מאושרת
- מספר תכנית מאושרת
- אזור מגורים 6
- אזור מגורים מיוחד
- מגורים ב'
- דרך מאושרת
- בנין קיים
- זיקת הנאה למעבר ברכב
- מספר חלקה מאושר
- מספר גוש
- גבול חלקה
- קו בנין מאושר

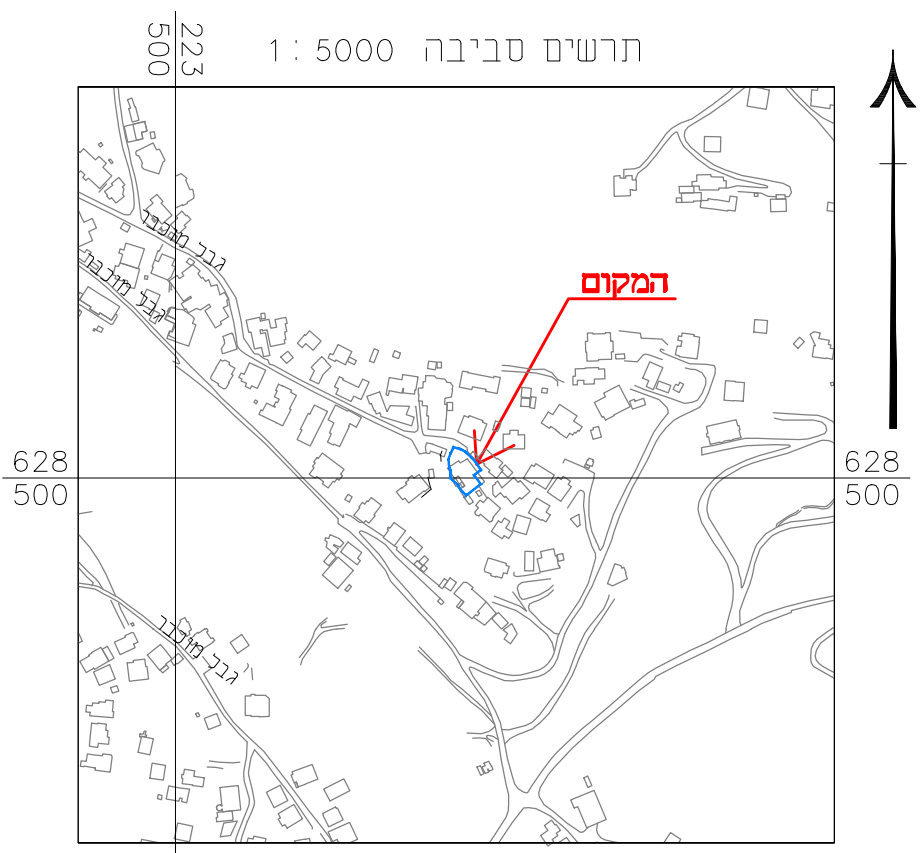

מצב מאושר קנ"מ 1 : 250



הערות
 הקואורדינטות קשורות לנקודת GPS 500 DFA
 הגבהים קשורים לנקודת GPS 500ספא
 הגבולות סומנו לפי הצהרת הבעלים
 לא לצרכי ירושלים

חוק התכנון והבניה, התשכ"ה - 1965	
תכנית מתאר מקומית	
תוכנית מס' 101-1028901	
שם התכנית	
תוספת בניה מעל בניין קיים, גיבל אל מוכבר	
תשריט מצב מאושר	
גיליון 1 מתוך 1	
מחוז	ירושלים
מרחב תכנון מקומי	ירושלים
רשות מקומית	ירושלים
ישוב	ירושלים
שטח התוכנית	0.430 דונם
קנה מידה	1:250
איחוד וחלוקה	סמכות ראשית
ללא איחוד וחלוקה	ועדה מחוזית
תורת תכנון	לא
תלת מימד	לא
תאריך	16/10/2022

גושים וחלקות בתכנית:

גוש	סוג הגוש	חלקות בשלמותן	חלקי חלקות
31239	לא מוסדר	1	--

חותמות מוסד התכנון

שמות וחתימות:

שם	דבש שירותי תכנון והנדסה אדריכל בשיר סויס מ"ר 105556		
עורך התכנית	ד"ר עואזא-שעפא (0522873181)(02-5409531)		
מודד	ירושלים הנדסת מדידות ופיתוח ג'ר"ב מוסא בנוס רמ"מ 1551 בית חניה, ירושלים 02-6567605		
הצהרת מודד	הריני מצהיר בזאת כי המפה הסופוגרפית/המצבית המרווה רקע לתכנית זו ערכה על ידי ביום וורא הוכנה לפי הוראות נוהל מבאת ובוחאם להוראת החוק ולתקנות המודדים שבתוקף דיוק הקו הכחול והקדסט מדידה אנליטית מלאה ברמת תצ"ר.		
שם המודד	מספר רישון	תאריך	חתימה