

מצב מאושר
 קנה מידה 1:250

- מקרא מצב מאושר**
- גבול התכנית
 - גבול תכנית מאושרת ומספרה 12412
 - אזור מגורים 5 מיוחד
 - איזור מגורים ושימור ערכי נוף
 - מגורים ב'
 - שטח לבניני ציבור
 - דרך מאושרת
 - מעבר ציבורי להולכי רגל
 - מבנה קיים
 - גבול חלקה קיימת ומספרה 9

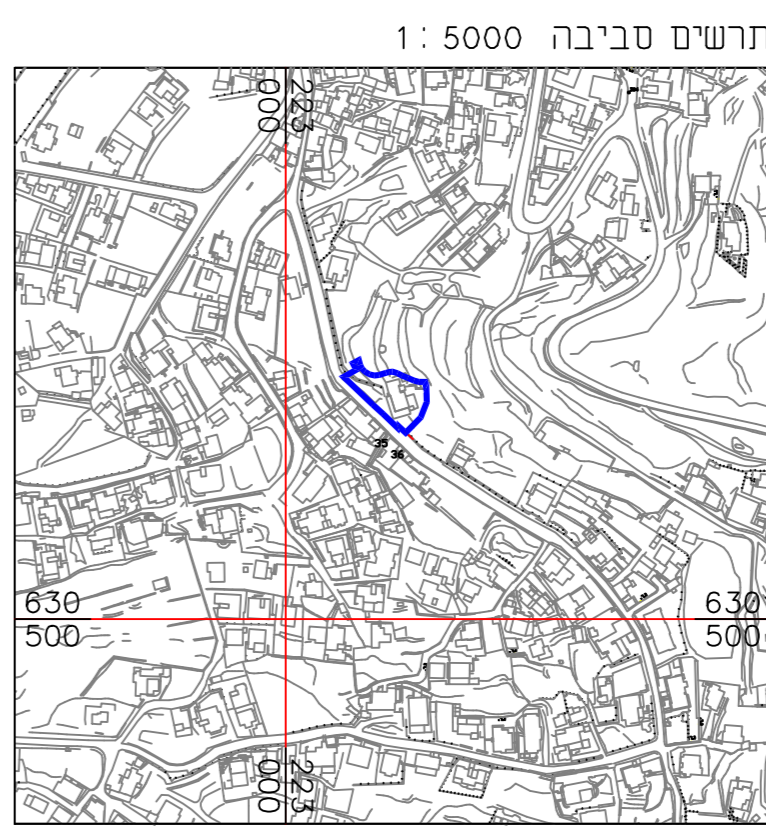
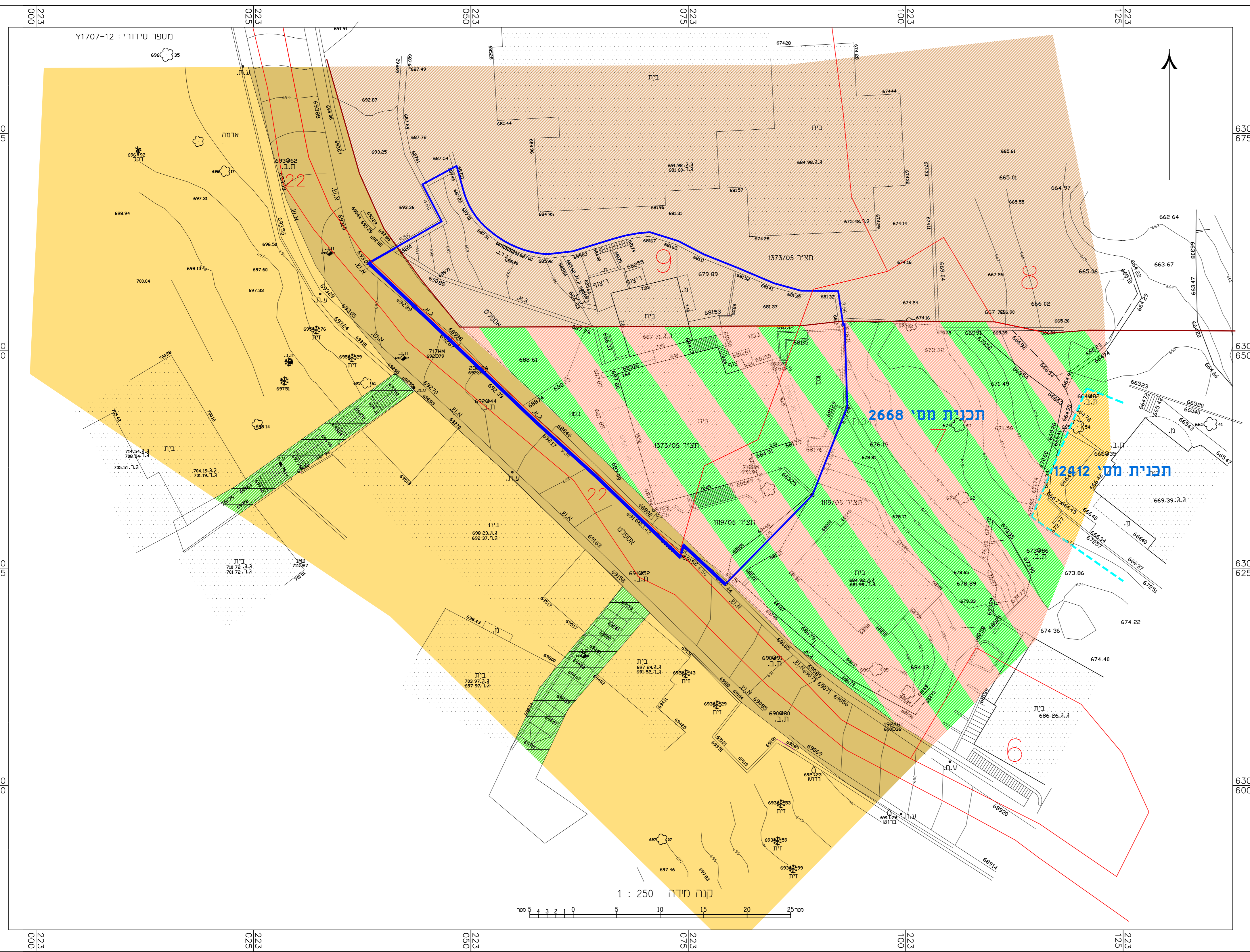

תכנית מס' 101-0946954
 תוספת קומות ברח' סוויז, שכי ראס אל עמוד

תכנית מתאר מקומית

תשריט

איחוד וחלוקה	סמכות ראשית	אופי התכנית
ללא איחוד וחלוקה	ועדה מחוזית	תכנית שניתן מכרחה להוציא דו"ת

מחוז:	ירושלים
מרחב תכנון מקומי:	ירושלים
מקום:	ראס אל עמוד
שטח התכנית:	1274 מ"ר
קנה מידה:	1 : 250

גושים וחלקות בתכנית:

גוש	טח הגוש	חלקות בשלמותן	חלקי חלקות
29987	לא מוסדר		22-9-7

זוהמות מוסד התכנון:

שלב: הגשה
 מהדורה: תאריך: 25.08.22

שמות וזיהומות:

יזומי ומגיש התכנית	שם: נאמר חזיל	מזהה:
	ראס אל עמוד-ירושלים	ת.080637648
במקע עניו במקע	שם: נאמר חזיל	מזהה:
	ראס אל עמוד	ת.080637648

עורך התכנית

שם: OFFICE OF ARCHITECTURE - AMANAH ZAGAN AL	מזהה:
אדר: מוזיאון אבו ענאם	טל: 02-6274686
ירושלים - ת.ד. 38164	דואר: bughanano@office@yahoo.com
טל: 050-5265973	מזהה:

מודד

שם: ז'רד מוסטפה	מזהה:
בית תניה-ירושלים	דואר:
טל: 02-6567605	מזהה:

הצהרת המודד

הריני מצהיר בזאת כי מידת המפה הטופוגרפית/מצבית המרות רקע לתוכנית זו, נערכה על ידי: ביום 25.10.2020 והיא הוכנה לפי הוראות נוהל מבאת ונבחאם להוראות החוק ולתקנות המודדים שבחוק. זיוק הקו רכחול והקדסטר: מדידה גרפית. קו כחול (בלבד) ברמה אנליטית. מדידה אנליטית מלאה ברמת תציר (כולל הקו הכחול).

ז'רד מוסטפה	1423
שם המודד	מספר רשיון

תאריך: חתימה

