

מצב מאושר לפי תוכניות 544163, 13603, 12553, 445031, 661744, 586057, 375084, 510222
62, א' 3955, 649111
קנ"מ 1:250

מחוז: ירושלים
 נפה: ירושלים
 מקום: רח' מלאכי מס' 21
 גוש: 30082
 חלקה: 94
 שטח: 0.237 ד'
 הוכן עבור: הבעלים

מצב מאושר	
מס' 101-1094143	
הרחבת יחיד קיימות ברחי מלאכי 21א בשכונת כרם אברהם	
נספח לתכנית	גליון 1 מתוך 1
תחולה	רקע
תיאור הנספח	תאריך עריכת הנספח: 29.05.2022
רשימת התרשימים	קנ"מ
מצב מאושר	1250
תרשים סביבה	1:1250
תרשים התמצאות	1:5000
שם תרשים	-
שמות וזחתימות:	
עורך הנספח	שם: אברהם ארנסטר תאריך יחיד השטח ע"י: 29.05.2022 חתימה: 9755200
זחתימה:	



- מקרא מצב מאושר
- גבול תכנית לתצוגה
 - גבול תכנית מאושרת
 - מגורים ג'
 - אזור מגורים 3
 - אזור מגורים מיוחד
 - דרך קיימת/מאושרת
 - בנין קיים
 - קו בניין זחתימת קרקע
 - קו בניין
 - לשימור
 - גבול חלקה מספר גוש 30082
 - מספר חלקה 94
 - מבנה לשימור
 - עץ/עצים לשימור
 - עץ/עצים לעקירה
 - מס' הדרך
 - קו בניין
 - רוחב הדרך

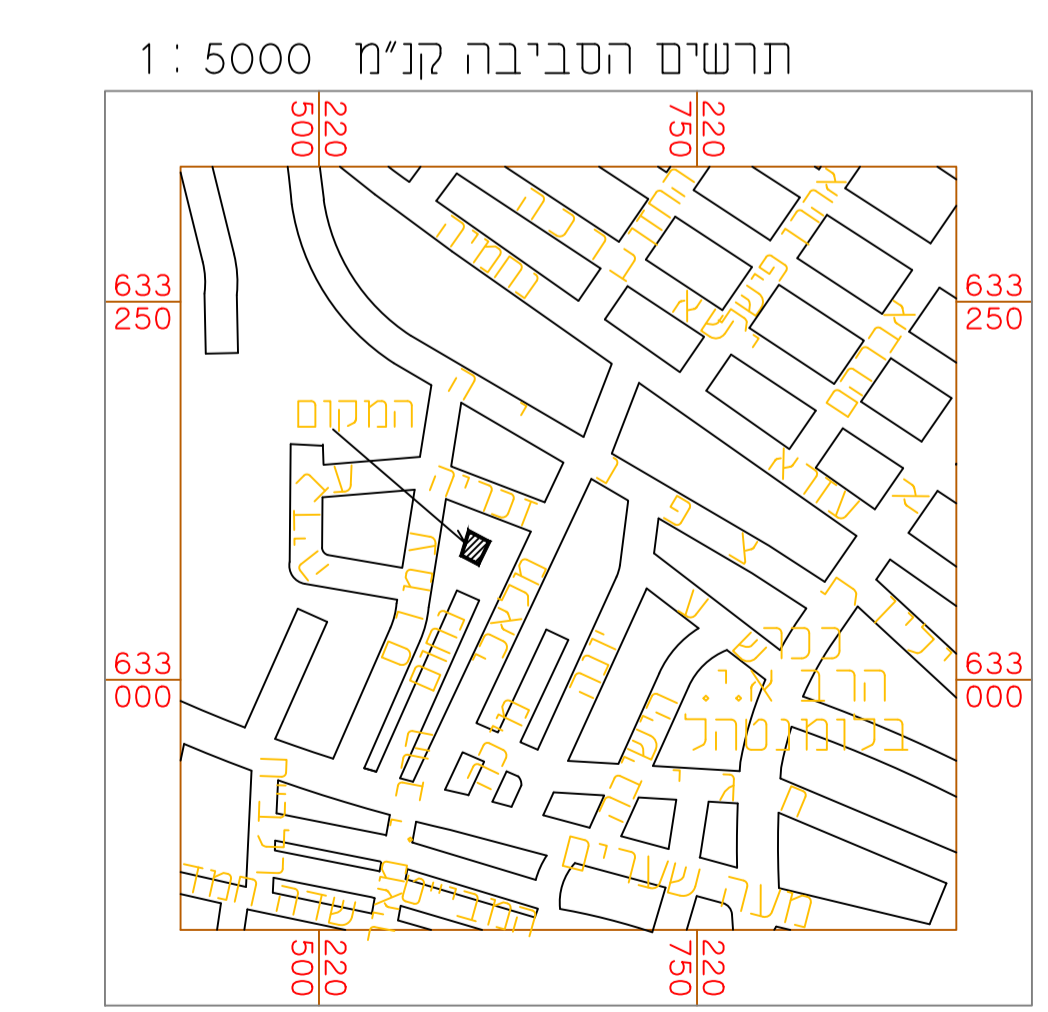
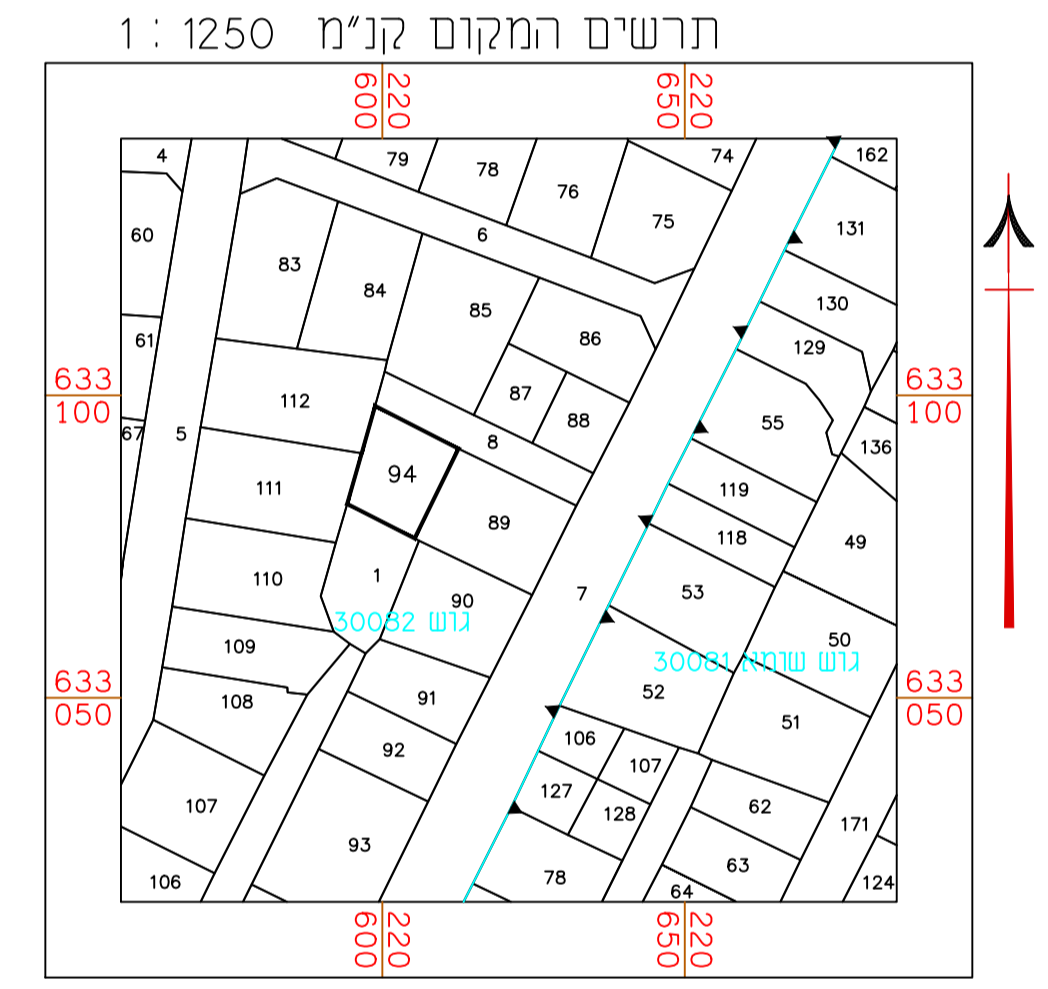

עדכון מדידה במפה שאושרה לפי טופס 3:
 טופס 4 (תקנה 35) לתקנות המודדים

ציון עדכון

המפה עודכנה בתאריך: 29.05.2022
 ובוצעה בהתאם לתקנות המודדים ומדידות ומיפוי. התשנ"ח-1998.

שם המודד ומענו: חתימה
 מספר רשיון: חתימה

הערות:

1. לא לצרכי רישום.
2. העבודה קשורה לרשת ארצית ע"פ נקודות GPS : 1A, 4A
3. הגבהים בעבודה זו מבוססים על נק' 4A שגובהה 799.080 מ'.
4. גבול החלקה והשטח נלקחו מגוש רשום 30082.
5. שם קובץ: tab_16264

קנה מידה 1 : 250

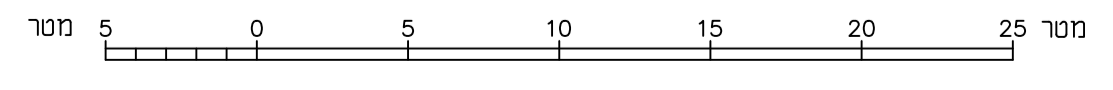

לא לצרכי רישום

אני מאשר כי תוכנית זו היא העתק נכון של תרשים מהמדידה שבוצעה ביום 29.05.2022 וכי הוא מתאר בדיוק את מצבם וגבולותיהם של המחוזיים בה במועד המצויין לעיל.
 אני מאשר בזה כי ערכתי את התוכנית כפי תקנות המודדים ומדידה ומיפוי. התשנ"ח - 1997 וכי היא ראויה לאישור לשם רישום.

תאריך גמר הכנת התכנית: 29.05.2022
 המקום: ירושלים

אברהם ארנסטר 827
 שם המודד ומענו: מספר רשיון חתימה