



- מקרא מצב מאושר**
- גבול תכנית מוצעת
 - גבול תכנית מאושרת ומספרה 19787
 - מגורים ג'
 - אזור מגורים מיוחד
 - שטח ציבורי פתוח
 - דרך מאושרת
 - דרך משולבת
 - מעבר ציבורי נדלוגי וגל
 - קו בנין
 - קו בנין חלקי
 - חזית מסחרית
 - בנין קיים
 - גבול גוש קיים
 - מספר גוש קיים 30643
 - גבול חלקה קיימת
 - מסי חלקה קיימת 41
 - גבול מגרש מאושר
 - מסי מגרש מאושר 1
 - גבול תא שטח מאושר
 - מספר תא שטח 1
 - מספר הדרך
 - קו בנין
 - רוחב הדרך

חוק התכנון והבניה, התשכ"ה - 1965
 תכנית מתאר מקומית
 תכנית מס'

תשריט מצב מאושר גליון 1 מתוך 1

| | |
|------------------|------------------------------|
| מחוז | ירושלים |
| מרחב תכנון מקומי | ירושלים |
| רשות מקומית | עיריית ירושלים |
| ישוב | ירושלים |
| כחובת | נווה יעקב, רחוב א. ששעו עזרא |
| תאריך | מנדי בית ירושלמי 15.12.2022 |

טבלת גושים וחלקות

| מספר חלקות | מספר חלקות | מספר חלקות | מספר חלקות |
|------------|------------|------------|------------|
| 30643 | 41 | 41 | --- |

על פי תכניות מאושרות:
 6513A, 19787, 101-0598755

תרשים הסביבה

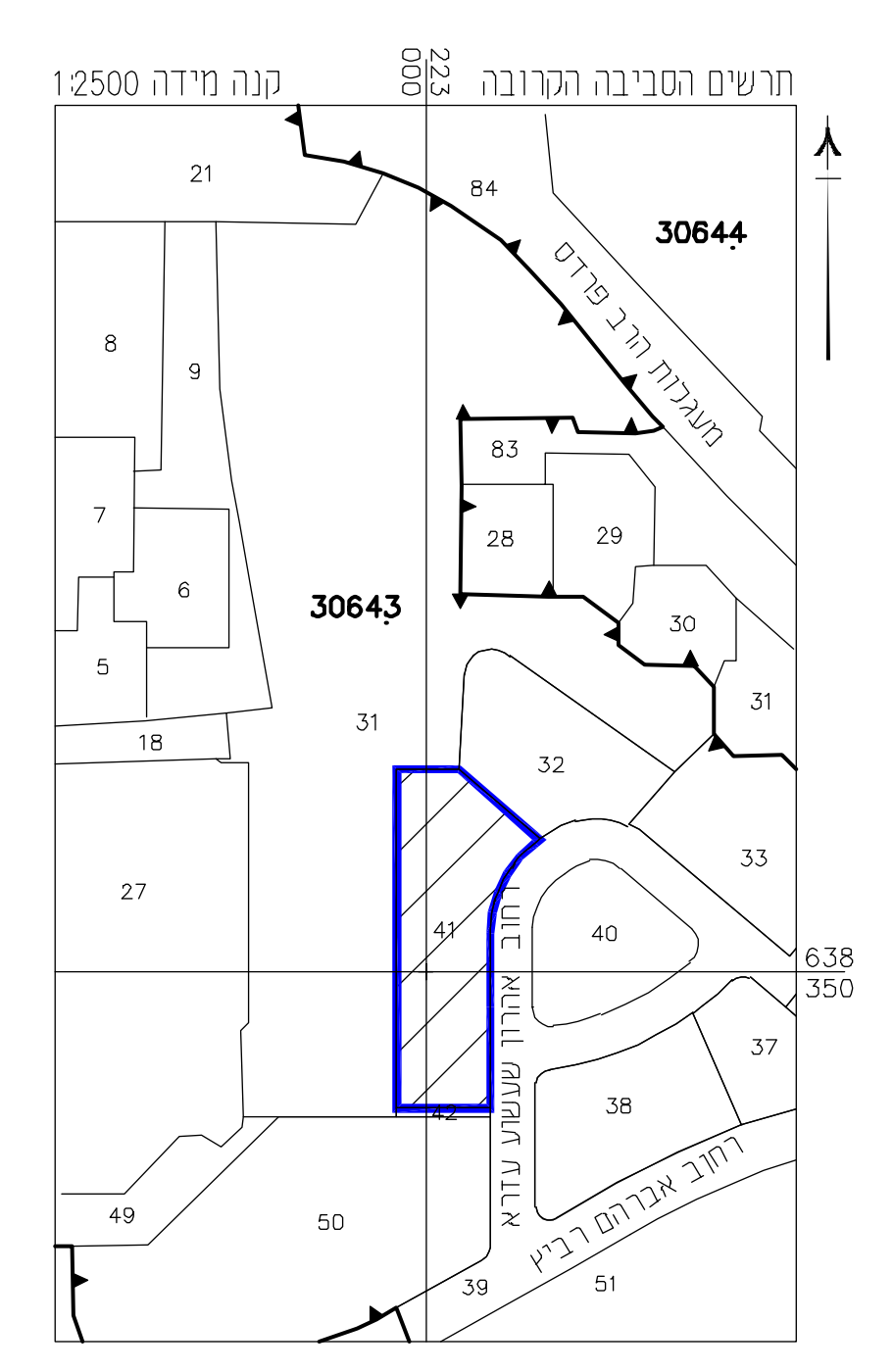

מספר התוכנית: 30-17-22
 רוחב יום הגו הרכיב והבטיח
 1 - מידה גרפית
 2 - קו נולד יבנה בדו כוח אלקטרי
 3 - מודרי אקטיוס תכנון גרמתי
 1. המידה הקטורת
 2. הריבוי המורו בואי כי מידת הפסד הפוטנציאל
 3. המדידה בוצעה בקטע נדלוגי ותואמת למספר 2006 נובמבר 2010.
 12.15.2022
 יום
 ודא הוכנה לפי דרישות נוהל מבואת ובהתאם
 לדרישות חוקם ולתקנות המודרים שנתקמו.
 שם המודר:
 מספר רישיון:
 תחומה:
 יום אישור:
 985
 חתימה:

הערות
 1. הרוש וההכרס קשורים לרשת הארצית בנקי טריג מס 1448A, 1447A - 82M.
 2. גבולות החתמה 780.03 מ', 827.03 מ', 818.723 מ'.
 3. גבולות החתמה המודרה נקטרו מחצית מסי אינפוס 842/2010
 12.15.2022

| | |
|---------------------|------------|
| תשריט מצב מאושר | 15.12.2022 |
| מפה מצבית טופוגרפית | |
| מספר מידה גרפית | |
| חתימה: | |

אלישיב
 מדידות והנדסה בע"מ
 הנדסה אורחת והנדסת מדידות ומפי אוני
 רחוב הרבנים 9, ירושלים, טל. 02-6793012, פקס 02-6797852
 E-MAIL : OFFICE@ELYASHV1.CO.IL

שם שרטוט: מ.א. 30-17-22
 מיקום המדידה: רחוב אהרון ששעו עזרא
 מייסד: מיכאל אלישיב ז"ל
 רשיון מס' 196
 מודר: יוסף ושאף מרמני
 יום אישור: מודר 985
 רישון מס' 985
 מודר: מוסטר 985
 יום אישור: מודר 985
 רישון מס' 985

לא לצרכי רישום

