

מצב מאושר קנ"מ 1:250

מחוז : ירושלים
 נפה : ירושלים
 מקום : ראם אלעמוד
 גוש : 30899
 חלקה : חלקה ארעית נגז לפי תצ"ר מס' 1239/2019
 שטח : 1.385 ד'
 הוכן עבור:

מקרא מצב מאושר

מקרא מצב מאושר	
	גבול תוכנית לתצוגה
	גבול תכנית מאושרת ומספרה 2668
	מספר תא שטח 1
	איזור מגורים
	איזור מגורים 5 מיוחד
	מגורים ג
	מבנים ציבור
	מבנים ציבור ומוסדות לחינוך
	דרך קיימת או מאושרת
	מעבר ציבורי להולכי רגל
	שביל
	בנין קיים

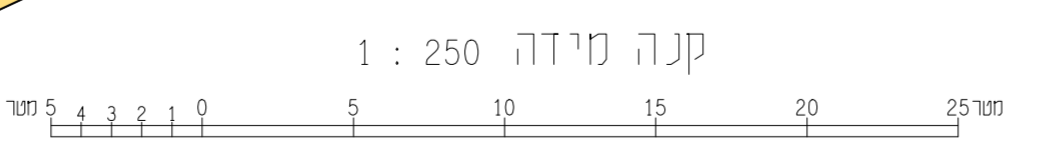
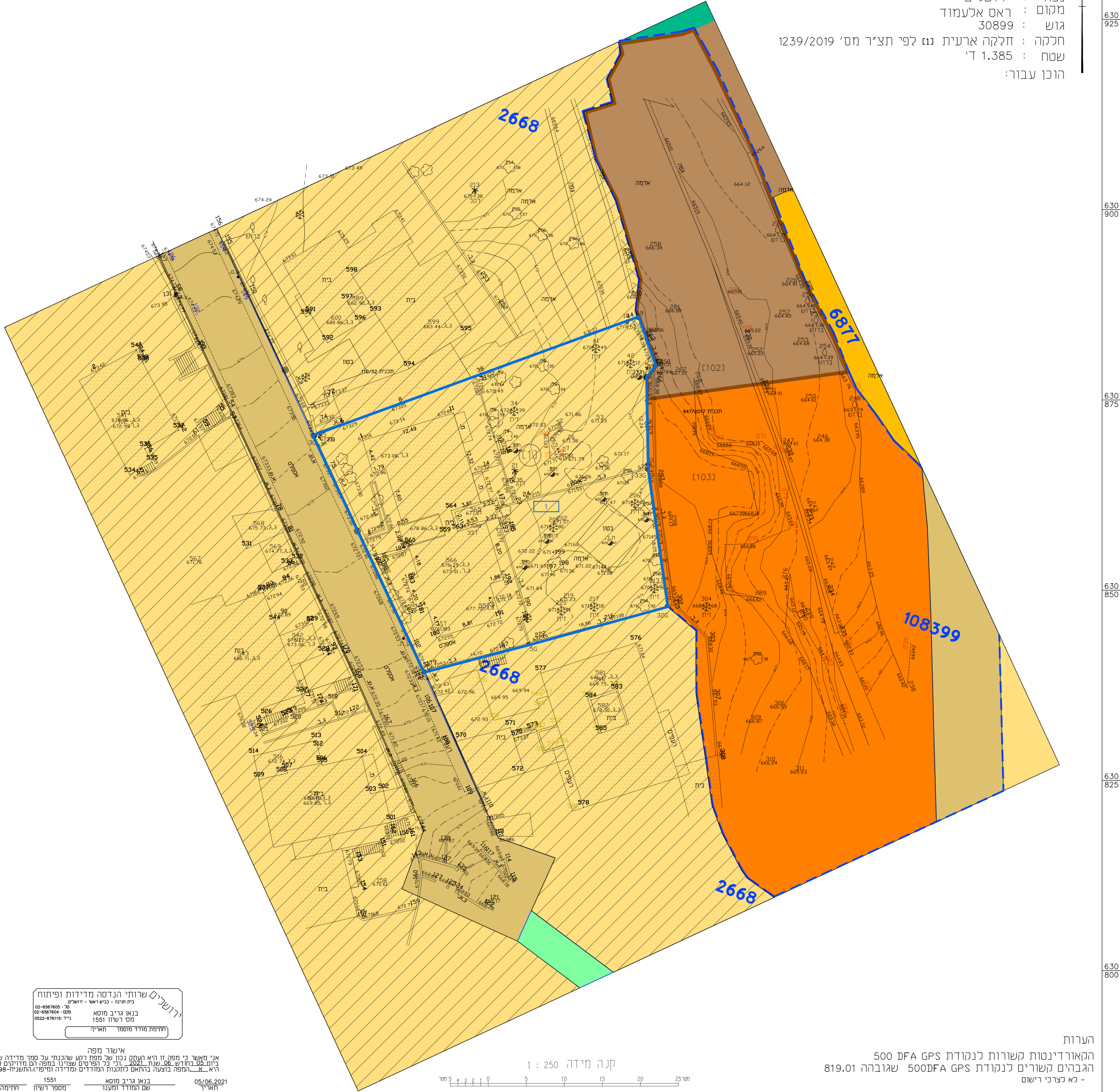
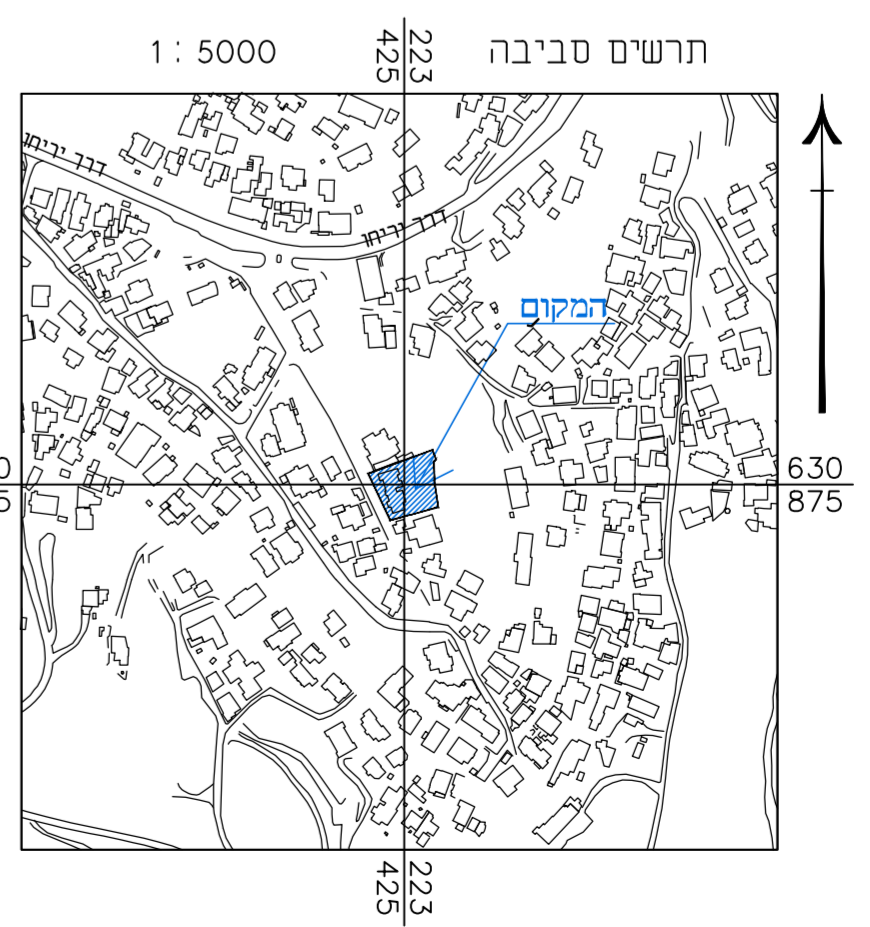

ירושלים שרותי הנדסה מיוחדות ופיתוח
 תחומי - בנייה - תכנון - ייעוץ
 בנין גרוב מוסא 02-4567405
 מס' רשון 1551 נייד 052-476115
 תחומי מורד מוסא תאריך

אשר מפה
 אני מאשר כי מפה זו היא תחום נכון של מפת רמק שהכנת על סמך מדידה שהתבנתה
 ביום 28 בחודש 15 שנת 2021 וי כל הפרטים שהיונו במפת רמק הם מדויקים ודרגתי
 ראי - חתמה בוצעה בהתאם לתקנות המודדים המדידה ומיפוי-הנדסה-1988.

05/06/2021 בנין גרוב מוסא 1551
 שם המודד ומענה מספר דישון תחומי

הערות
 הקאור דיננטות קשורות לנקודת 500 DFA GPS שאובה 819.01
 הגבהים קשורים לנקודת 500DFA GPS שאובה 819.01
 - לא לצורכי רישום