

מצב מאושר

נספח לתכנית מס' 101-1132471

תוספת שטח מסחרי
ברז'י יד חרוצים 22
תלפיות תעשייה

גליון 1 מתוך 1

תחולה	רקע
תיאור	תשריט מצב מאושר
תאריך עריכת הנספח	20/02/2023
קנ"מ	1:500
תרשים המקום	1:1250
תרשים הסביבה	1:5000
עורך הנספח	שם: חיימן ישראל - אדריכל מס' רישיון: 84983

תרשים הסביבה הקרובה 1 : 1250

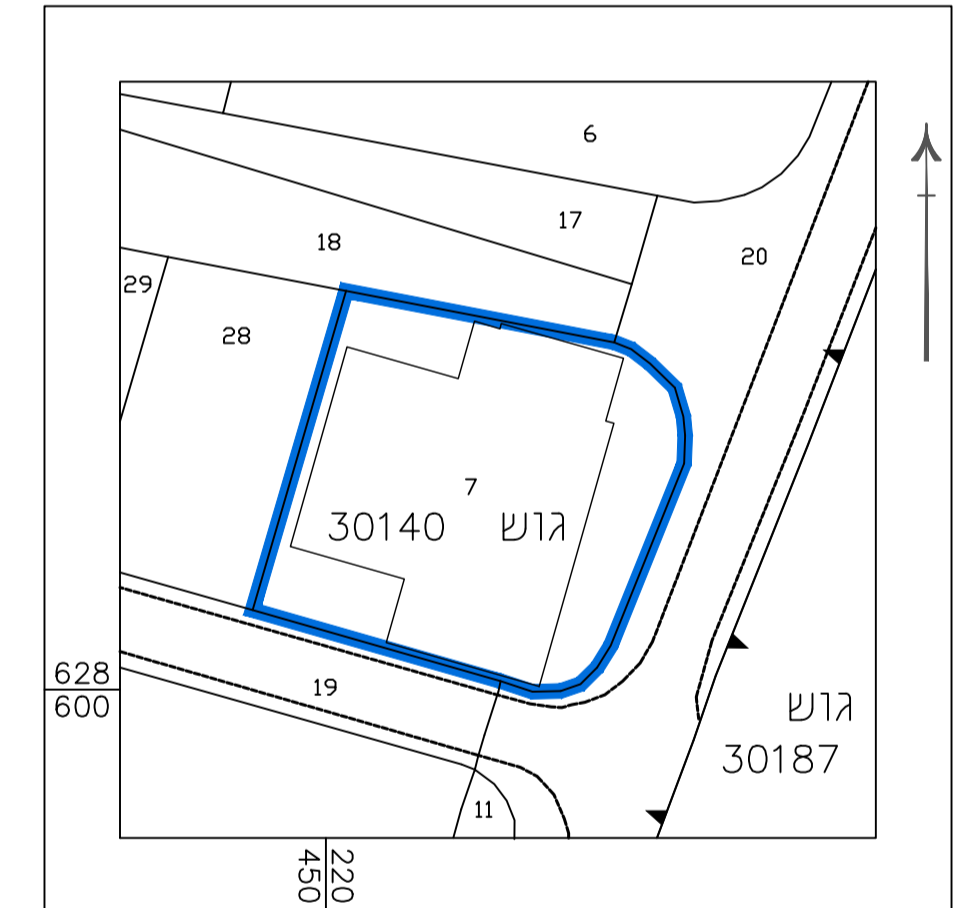

תרשים הסביבה הקרובה 1 : 5000

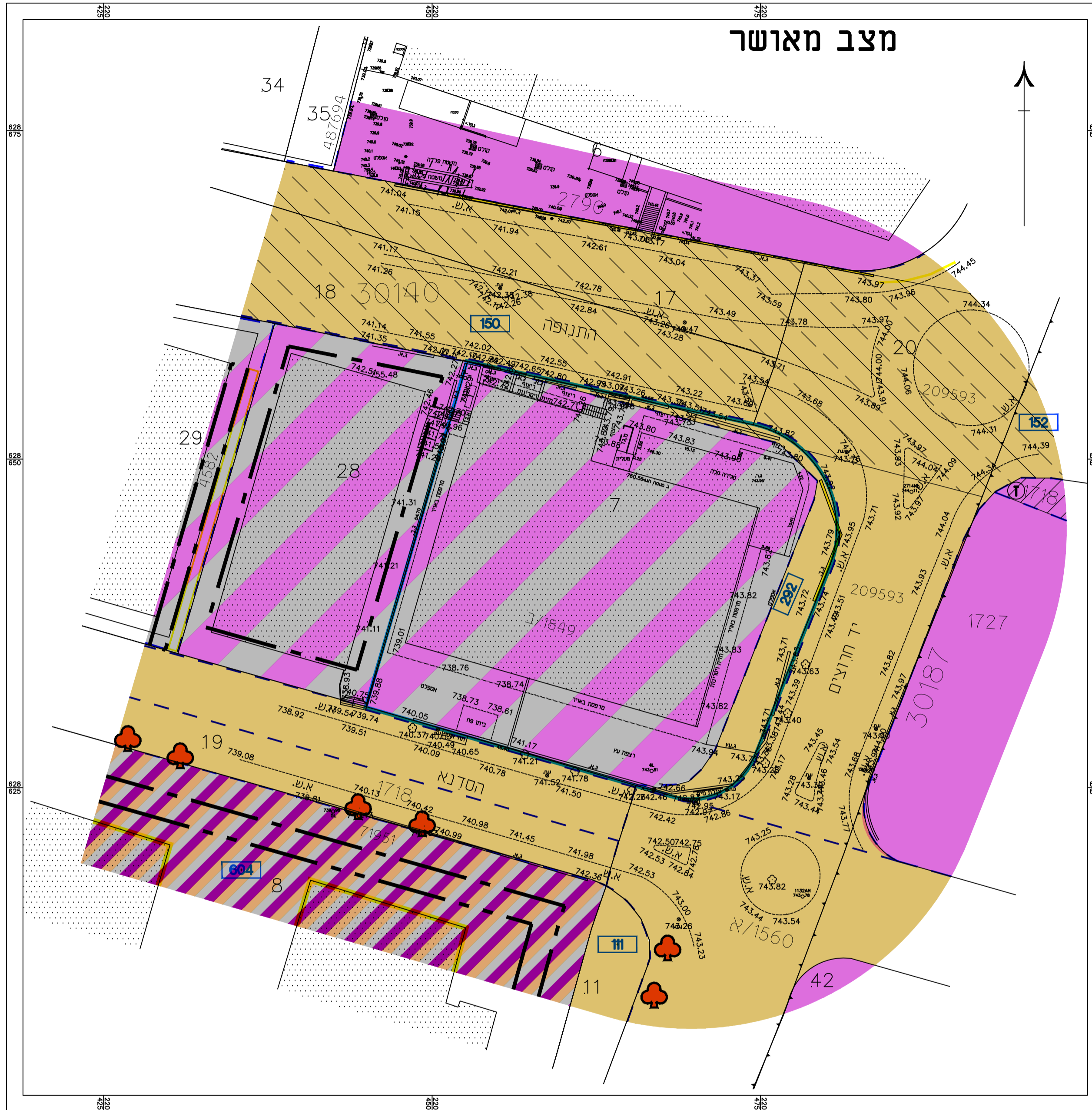

קנה מידה 1 : 500

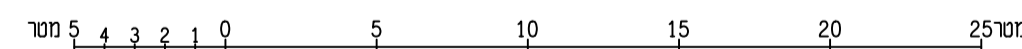

מקרא מצב מאושר:

- גבול התכנית המוצעת
- גבול תכנית מאושרת ומספרה 4962
- דרך קיימת או מאושרת
- אזור תעשייה
- אזור מיוחד תעשייה ומסחר
- מסחר, תעסוקה, מבנים ומוסדות ציבור
- שטח להשלמה
- רצועת מתעני
- מבנה להריסה
- קו בנין
- קו בנין עילי
- להריסה
- עץ/ עצים לשימור
- בנין קיים
- גבול גוש ומספרו 30187
- גבול חלקה קיימת
- מס' חלקה קיימת 7
- תא שטח ומספרו 150
- מס' מגרש מאושר T

מספר התוכנית: m-o1987

רמת דיוק הקו הכחול והקדסטר: 3

= 1 מדידה גרפית
= 2 קו כחול (בלבד) ברמה אנליטית
= 3 מדידה אנליטית מלאה ברמת תציר

1. המדידה המקורית:
הריני מצהיר בזאת כי מדידת המפה הטופוגרפית/ המצבית המהווה רקע לתוכנית זו, נערכה על ידי:

ביום 1/7/2022

והיא הוכנה לפי הוראות נוהל מבאית ובהתאם להוראות החוק ולתקנות המודדים שבתוקף.

שם המודד: בשיר לואי

מספר רישיון: 1174

חתימה: _____ תאריך: _____

הריני מצהיר בזאת כי המפה הטופוגרפית/המצבית המהווה רקע לתכנית זו, נערכה על ידי ביום 01/07/2022 והיא הוכנה לפי הוראות נוהל מבאית ובהתאם להוראות החוק ולתקנות המודדים שבתוקף. דיוק הקו הכחול והקדסטר: מדידה אנליטית מלאה ברמת תציר

שם המודד: בשיר לואי מספר רישיון: 1174 חתימה: _____ תאריך: 15/02/2023