

מצב מאושר

עפ"י תכניות מס': 9770א', 12057, 3977, 1144, 1908, 2267, 4735, 12999

קנ"מ 1:250

מחוז: ירושלים
עיר: ירושלים

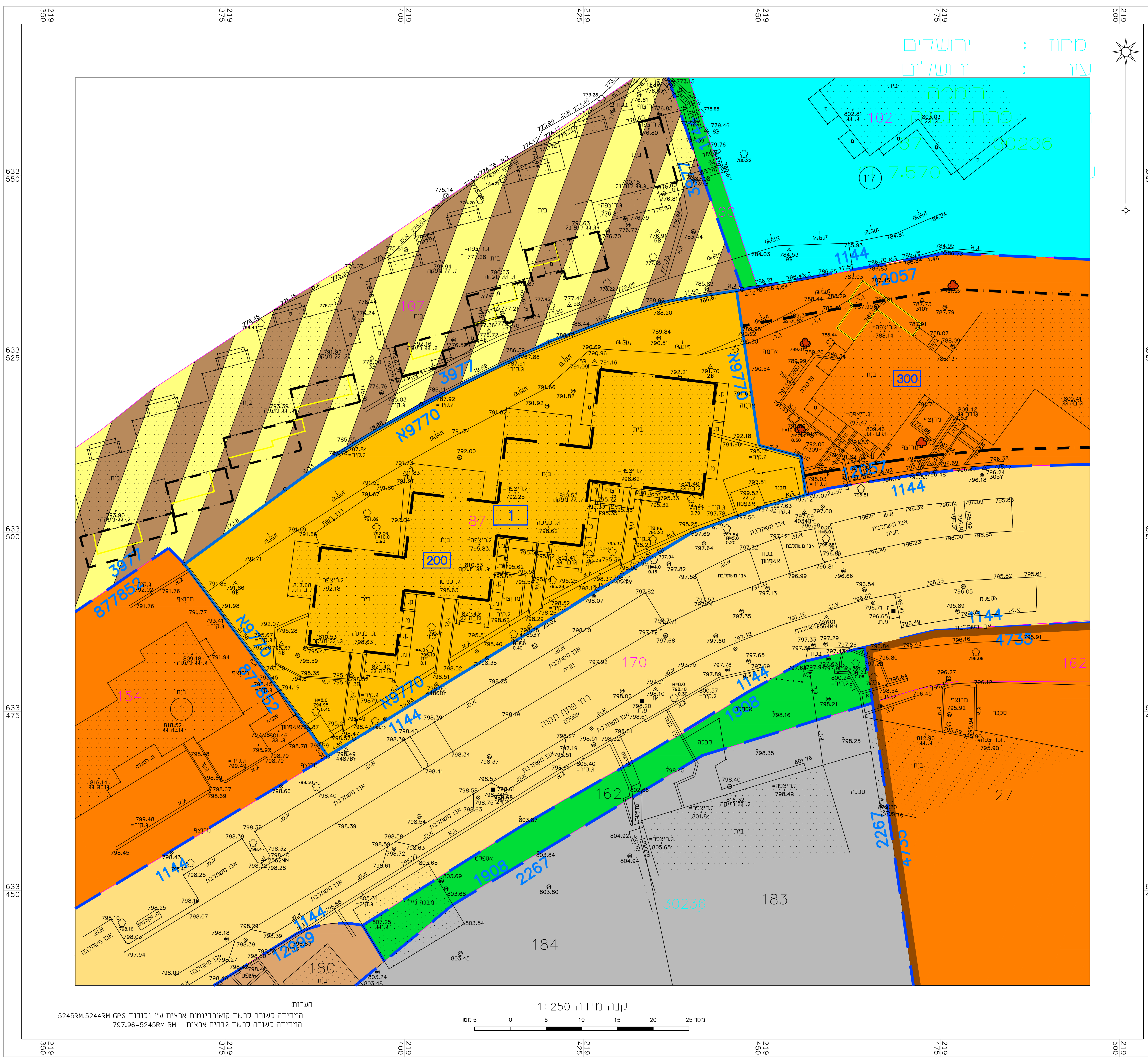

מקרא מצב מאושר

- גבול תכנית מוצעת
- גבול תוכנית מאושרת ומספרה
- אזור מגורים 2
- אזור מגורים ג'
- אזור מגורים מיוחד
- שטח ציבורי פתוח
- דרך מאושרת
- מגורים ב'
- אזור מסחרי
- מבנים ומוסדות ציבור
- שטח למוסד
- גבול גוש
- מס' גוש
- גבול חלקה
- מס' חלקה
- קו בניין מאושר
- מספר תא שטח מאושר
- מספר מגרש מאושר
- עץ לשימור
- עץ לעקירה
- מבנים להריסה

תרשים המקום קנ"מ 1:250

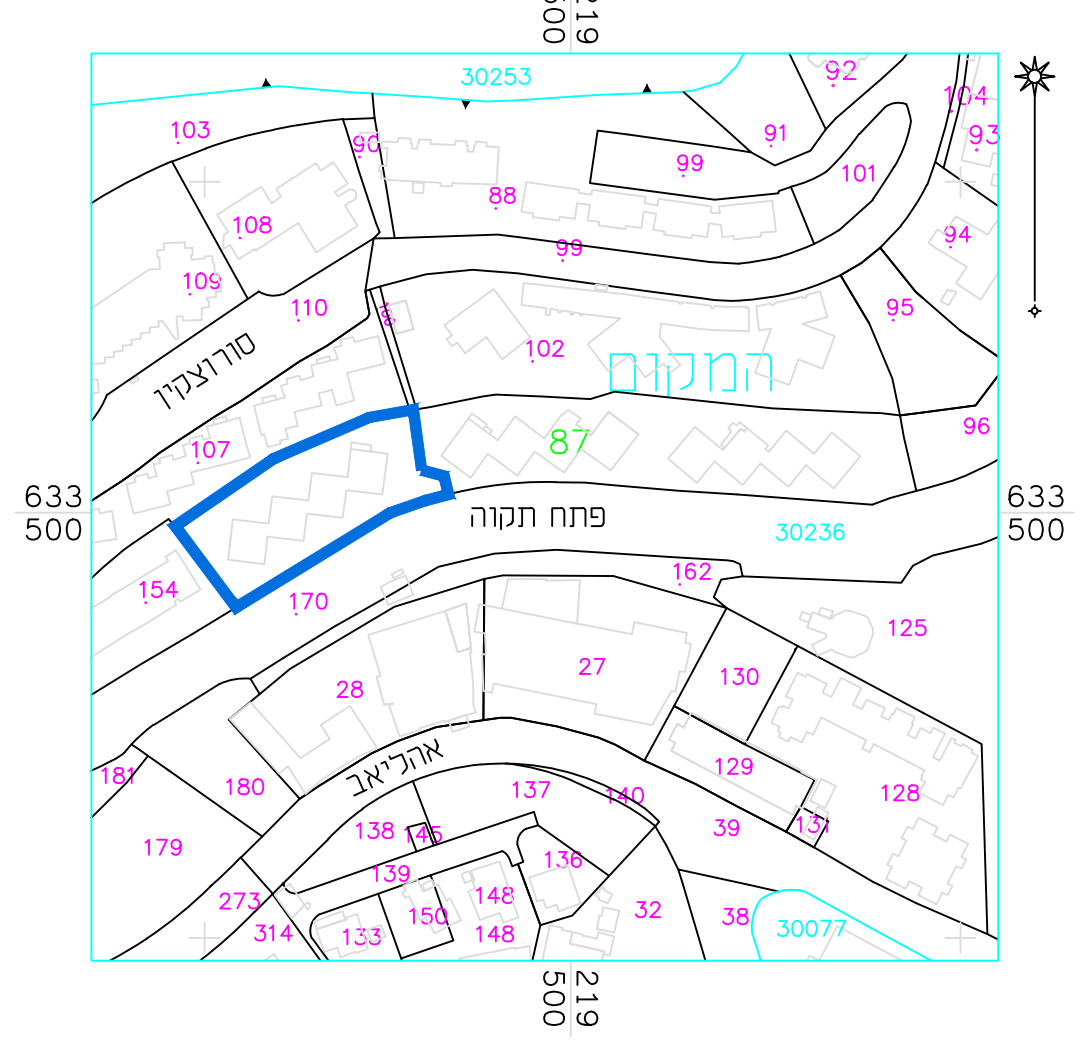

תרשים התמצאות כללית 1:5000

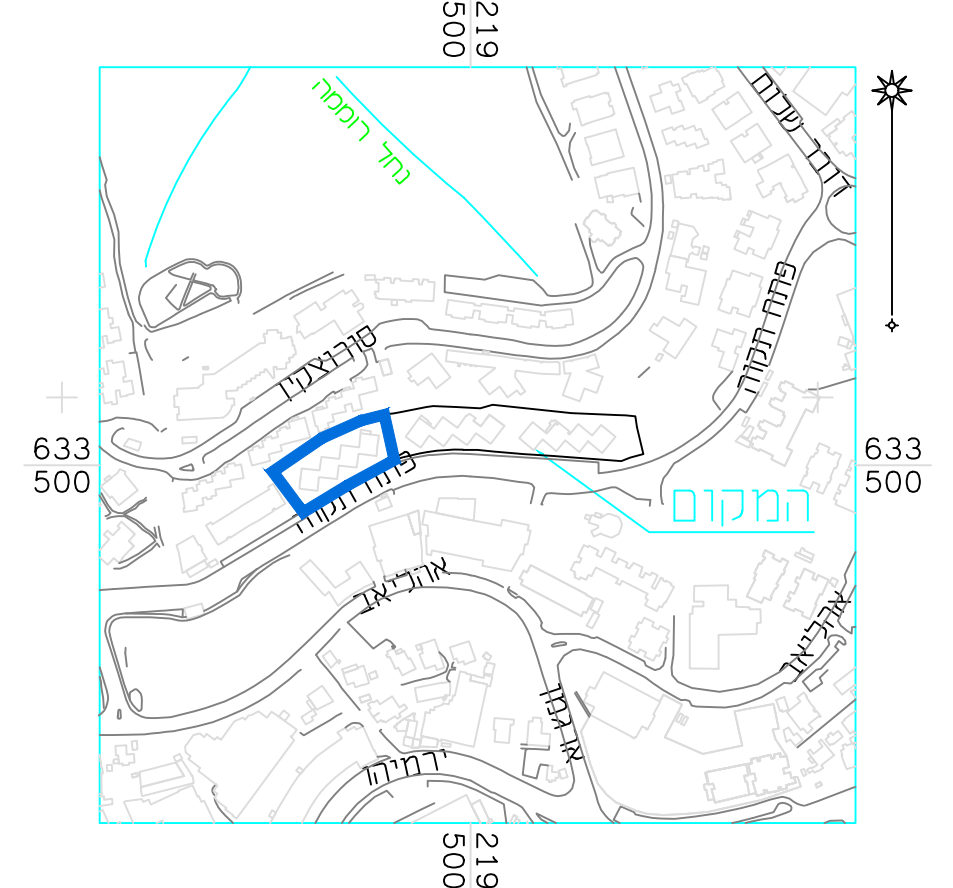

זוהו התכנון והבנייה, התשכ"ה - 1965 תוכנית מתאר מקומית	
101-1069848	
שם התכנית: הרחבת יחיד ותוספת מרפסת ברחי פתח תקווה 11-5, רוממה, ירושלים	
מלבד מאושר	גליון 1 מתוך 1
שם התוסף	מס' תעודת
מס' תעודת	תאריך
1250	06/02/2023
112250	
15000	
תאריך: 06/02/2023	

שם התוסף	שם
מס' תעודת	מס' תעודת
1250	101-1069848
112250	101-1069848
15000	101-1069848