

מקרא

תא שטח ומספרו	1	גבול התכנית	גוש 1234 ומספרו
מספר הדרך	1/2/3/4	גבול גוש ומספרו	5
קווי בנין		גבול חלקה ומספרה	
חומב הדרך			

מגורים ב	קו בנין	מבנה להריסה	מידות
[Yellow box]	[Red dashed box]	[Yellow box]	[Blue line]

אישורים בתכנית מס' 101-1057280

מינהל התכנון
התכנון והבניה, התשכ"ה - 1965
מחוז ירושלים
עדה המחוזית החליטה ביום: 12/06/2022

הי"פ מצהיר בזאת כי המפה הטופוגרפית/המצבית המהווה רקע לתכנית זו, נערמה על ידי ביום 19-12-2021 והיא הוכנה לפי הוראות נוהל מב"ת בתאריך 19-12-2021. המפה נערמה על ידי ביום 19-12-2021 והיא הוכנה לפי הוראות נוהל מב"ת בתאריך 19-12-2021. המפה נערמה על ידי ביום 19-12-2021 והיא הוכנה לפי הוראות נוהל מב"ת בתאריך 19-12-2021.

מוראד מחיסן
שם המנהל

1310
מספר רישיון

תאריך חתימה

חוק התכנון והבניה, התשכ"ה - 1965 תכנית מתאר מקומית	
מס' 101-1057280	
תוספת זכויות בניה לבניין קיים - ראס אלעמוד - ירושלים	
תשריט מצב מוצע	גיליון 1 מתוך 1
מחוז	ירושלים
מרחב תכנון מקומי	ירושלים
רשות מקומית	ירושלים
ישוב	ירושלים
תכנית בסמכות	מחוזית
איחוד וחלוקה	ללא איחוד וחלוקה
היתרים או הרשאות	תכנית שמכוחה ניתן להוציא היתרים או הרשאות
מונה תדפיס התשריט	8
מועד הפקה	28/02/2023
שטח התכנית	0.962 דונם קנה מידה 1:250
שמות*	
מגיש תכנית	וליד חזן תאגיד
עורך ראשי	תג' יחיאל אברהם תאגיד, תג' יחיאל אדריכלים ומנהלים

טבלת גושים וחלקות*

מספר גוש	מספר חלק/כל הגוש	מספר חלקות בשלמותן	מספרי חלקות בחלקיותן
30918	1 חלק	1	

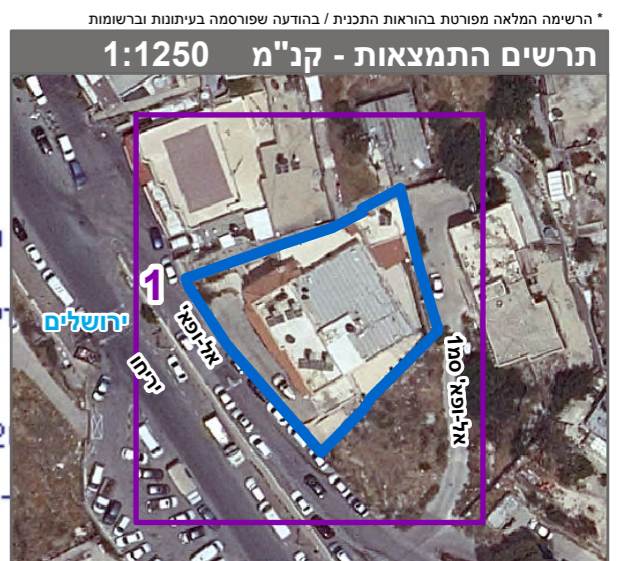

שנת צילום אוויר: 2019