מינהל התכנון
חוק התכנון והבניה, התשכ"ה - 1965
מחוז ירושלים
הועדה המחוזית החליטה ביום :
10/10/2021
להפקיד את התכנית
03/04/2023
יו"ר הועדה המחוזית
תאריך

מס סידורי : JR1993-05-20

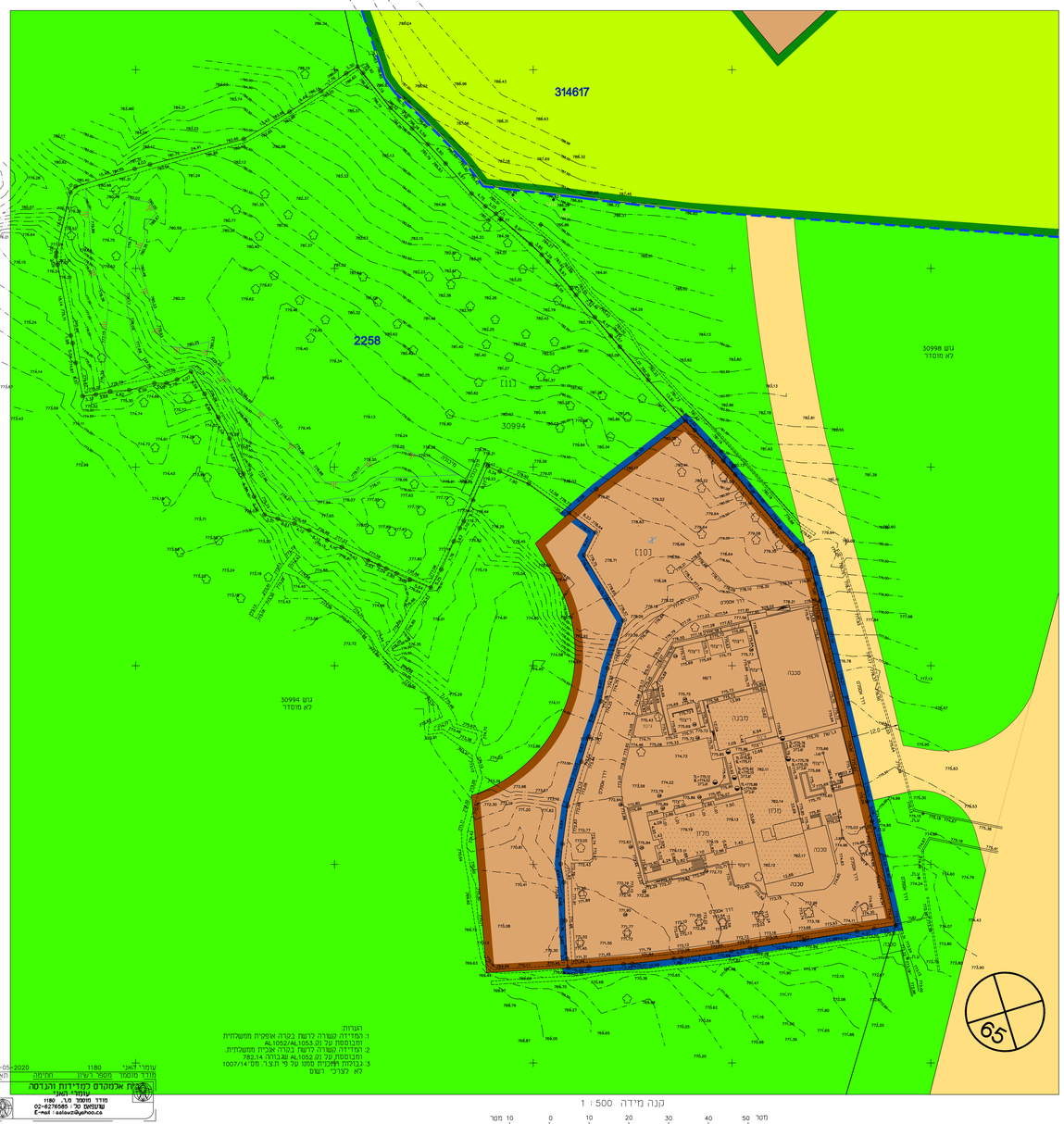

הערות:
1. המדידה בשורה לרשום בקרה. אנטית משטחלית
המבוטסת על קו AL1052/AL1053.
2. המדידה שטרה לרשום בקרה. אנכית משטחלית.
המבוטסת על קו AL1052.
3. גבולות תכנית מתוח על פי ת.ב.ג. מס' 1007/14.
לא לצרכי רשום.

עדכון מספר	מספר רישיון	תאריך
1180		20-05-2020

מדידות אלמוהים למדידות והנדסה
עומרי האני
מודד מוסמך מס. 1180
02-6276585 שרעשם מס'
E-mail : aelsurv@yahoo.co.il

קנה מידה 1 : 500

מחוז : ירושלים
נפה : ירושלים
עיר : ירושלים
המקום : אל וואטה
גוש : 30994
חלקה : 1
שטח החלקה : 7867 מיר
קנ"מ 1:500

מקרא
מצב מאושר

- גבול תכנית מוצעת
- 2258 גבול תכנית מאושרת ומספרה
- דרך מאושרת
- שטח למטרות מיוחדים (מוסדי)
- שטח ציבורי פתוח
- שטח פרטי פתוח
- מבנים ומוסדות ציבור
- בנין ציים
- גבול גוש
- 30994 מספר גוש
- גבול חלקה
- 1 מס' חלקה
- 65 מספר חדרי שוני בנין רוחב חדרי

מספר התוכנית: JR1993-12-19

רמת דיוק הנו הכתול והנדסטה 3
1 = מדידה גרפית
2 = טו כחול כבלבלי ברמה אנכיטת
3 = מדידה אנכיטת מלאה ברמת חצי

ו. המדידה המקורית.
הרינו מצהיר בזאת כי מדידת המפה הטופוגרפית/ המצבית המהווה הרע כתוכנית זו, נערכה על ידי :

ביום 09-03-2021

והיא הוכנה לפי הוראות נוהל מבאית ובהתאם להוראות החוק ולתקנות המודדים שבתוקף.

שם המודד: עומרי האני

מספר רישיון: 1180

חתימה _____ תאריך _____

תרשים המקום 1:5000

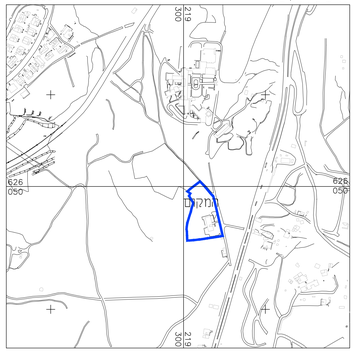

תרשים הסביבה 1 : 10000

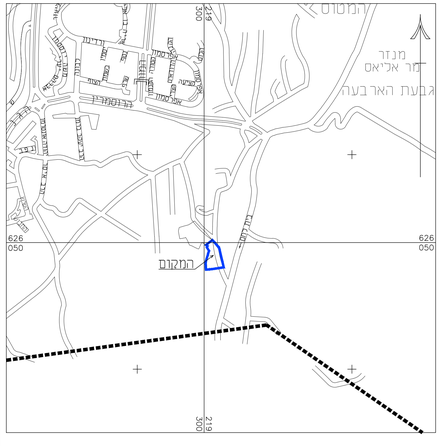

חוק התכנון והבניה, התשכ"ה - 1965
תכנית מתאר מקומית

תכנית מס' 101-0870519

שם התכנית
תוספת בנייה ותוספת קומות עבור בית מלון
ברחי דיר סנמור, ירושלים

תשריט מצב מאושר	גליון 1 מתוך 1

על פי תכניות מאושרות :
314617.2258

מחוז	ירושלים
מרחב תכנון מקומי	ירושלים
רשות מקומית	עירית ירושלים
ישוב	ירושלים
מקום	אל וואטה
תאריך	01/03/2023

שם הנספח	קנ"מ
מצב מאושר	1:500
תרשים המקום	1:5000
תרשים הסביבה	1:10000