

מקרא

תא שטח ומספרו: 1
 מספר הדרך: 1, 2, 3, 4
 קווי בנין: 2, 3
 רחב הדרך: 3, 4

גבול התכנית: 1234 גוש ומספרו
 גבול גוש ומספרו: 5
 גבול חלקה ומספרה: 5

מגורים ומסחר:

קו-בנין:

קו בנין עליו:

מידות:

עץ/עצים לשימור:

מבנה לשימור:

אישורים בתכנית מס' 101-1056357

מינהל התכנון
 התכנון והבניה, התשכ"ה - 1965
 מחוז ירושלים
 עדה המחוזית החליטה ביום: 30/10/2022

הי"פ מצהיר בזאת כי המפה הטופוגרפית/המצבית המהווה רקע לתכנית זו, נערכה על ידי ביום 15.07.21. זוהי הוכנה לפי הוראות נוהל מב"ת ובתאם להוראות החוק ולתקנות המודדים שבתוקף. דיוק הקו הכחול והקדסטר: מדידה אנליטית מלאה ברמת תצ"ר

אלסטר ראובן
 שם המודד: 502
 מספר רישיון: תאריך

חתימה

חוק התכנון והבניה, התשכ"ה - 1965
 תכנית מתאר מקומית
מס' 101-1056357

תוספת שטחי מסחר, ומגורים ותוספת יח"ד חדשות ברחוב מלאכי 6

תשריט מצב מוצע גיליון 1 מתוך 1

מחוז	ירושלים
מרחב תכנון מקומי	ירושלים
רשות מקומית	ירושלים
ישוב	ירושלים
תכנית בסמכות	מחוזית
איחוד וחלוקה	ללא איחוד וחלוקה
היתרים או הרשאות	תכנית שמכוחה ניתן להוציא היתרים או הרשאות
מונה תדפיס התשריט	7
מועד הפקה	19/04/2023
שטח התכנית	0.433 דונם קנה מידה 1:250

שמות*

מגיש תכנית	ירחמיאל משה קליימן
עורך ראשי	יוסף ספקטור
יזם	תאגיד: ירחמיאל משה קליימן

טבלת גושים וחלקות*

מספר גוש	מספר חלקה/כל הגוש	מספר חלקות בחלקותן
30081	74	

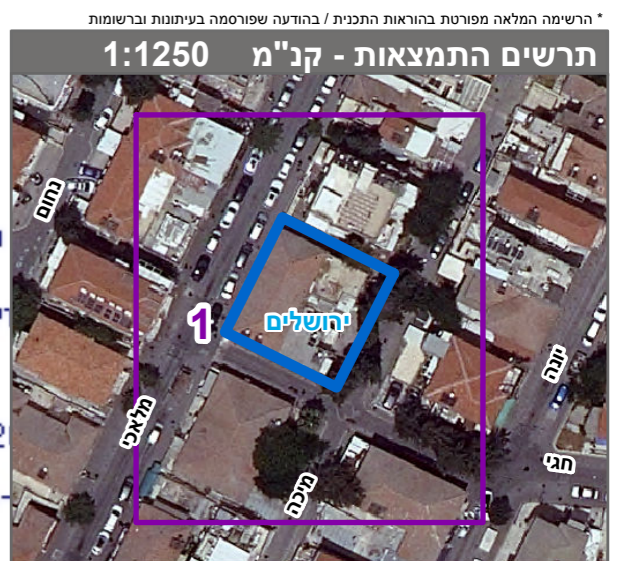

שנת צילום אוויר: 2019