

### מקרא

תא שטח ומספרו	1	גבול התכנית	גוש 1234 ומספרו
מספר הדרך	2	גבול גוש ומספרו	5
קווי בנין	3	גבול חלקה ומספרה	
חומב הדרך	4		

מגורים ד	
קו-בנין	
מידות	

### אישורים בתכנית מס' 101-1183128

מספר גוש	30143
מספר חלקה	199
מספר חלקות	3
מספר חלקות בחלקיות	3

הריני מצהיר בזאת כי המפה הטופוגרפית/המצבית המהווה רקע לתכנית זו, נערכה על ידי ביום 16.11.22 והיא הוכנה לפי הוראות נוהל מבא"ת ובהתאם להוראות החוק ולתקנות המודדים שבתוקף. דיוק הקו הכחול והקדסטר: מדידה אנליטית מלאה ברמת תצ"ר

אלסטר ראובן  
שם המודד

502  
מספר רישיון

תאריך

חתימה

חוק התכנון והבניה, התשכ"ה - 1965  
תכנית מתאר מקומית  
**מס' 101-1183128**

**שינוי קוי בניין לתוספת מרפסות זיז ברח' מכור 7, ירושלים**

**תשריט מצב מוצע גיליון 1 מתוך 1**

מחוז	ירושלים
מרחב תכנון מקומי	ירושלים
רשות מקומית	ירושלים
ישוב	ירושלים

תכנית בסמכות	מקומית
איחוד וחלוקה	ללא איחוד וחלוקה
היתרים או הרשאות	תכנית שמכוחה ניתן להוציא היתרים או הרשאות

מונה תדפיס התשריט	4
מועד הפקה	30/05/2023
שטח התכנית	0.587 דונם קנה מידה 1:250

### שמות\*

מגיש תכנית	מאיר אלימלך תאגיד
מגיש תכנית	הדסה סלוצקי תאגיד
מגיש תכנית	שלמה סלוצקי תאגיד
מגיש תכנית	יעקב שחר תאגיד
עורך ראשי	דוד בלצקי תאגיד

### טבלת גושים וחלקות\*

מספר גוש	מספר חלקה	חלק/כל הגוש	מספר חלקות בשלמותן
30143	199	חלק	3

\* הרישמה המלאה מפורטת בהוראות התכנית / בהודעה שפורסמה בעיתונות וברשומות

### תרשים התמצאות - קנ"מ 1:1250

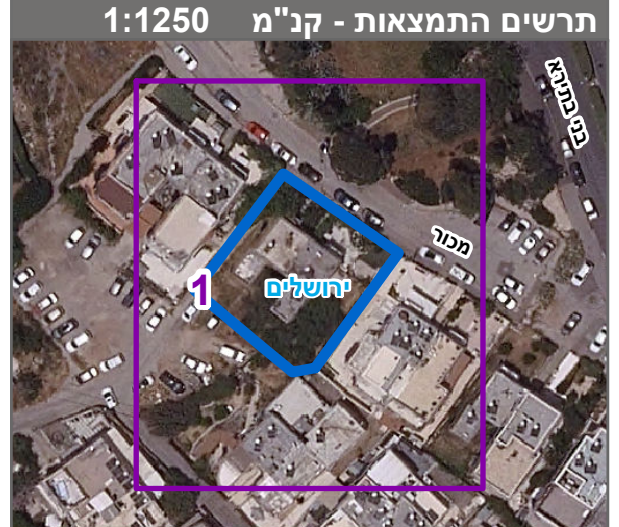

שנת צילום אוויר: 2019