

מצב מאושר

קנ"מ 1:250

מקרא מצב מאושר

- גבול תכנית
- גבול תכנית מאושרת ומספרה 101-0384461
- לאזור מימין או מאשרת
- לאזור מגורים מיוחד
- לאזור מגורים 3
- מגורים ב.
- מגורים ג.
- מגורים 2,ג.
- מבנים ומסודות ציבור לרח
- חזית לשמור
- עשועצים לשמור
- מבנה/גדרות ומדרגות כחיסה
- קו בנין
- קו בנין מירבי לתוספת בחזיתות הבנין לפי תב"ע 5686
- קו בנין לתוספת בניה לפי תב"ע 10124800
- קו בנין מירבי לפי תב"ע 13022
- קו בנין עילי
- קו בנין מירבי לתוספת קומה לפי תב"ע 5686
- קו בנין תחומי תת קו טעי
- בנין קיים
- מספר גוש 30081
- גבול חלקה
- מספר חלקה 157
- גבול תא שטח ומספרו

לשטחים שלא לפי מ"באית 2006

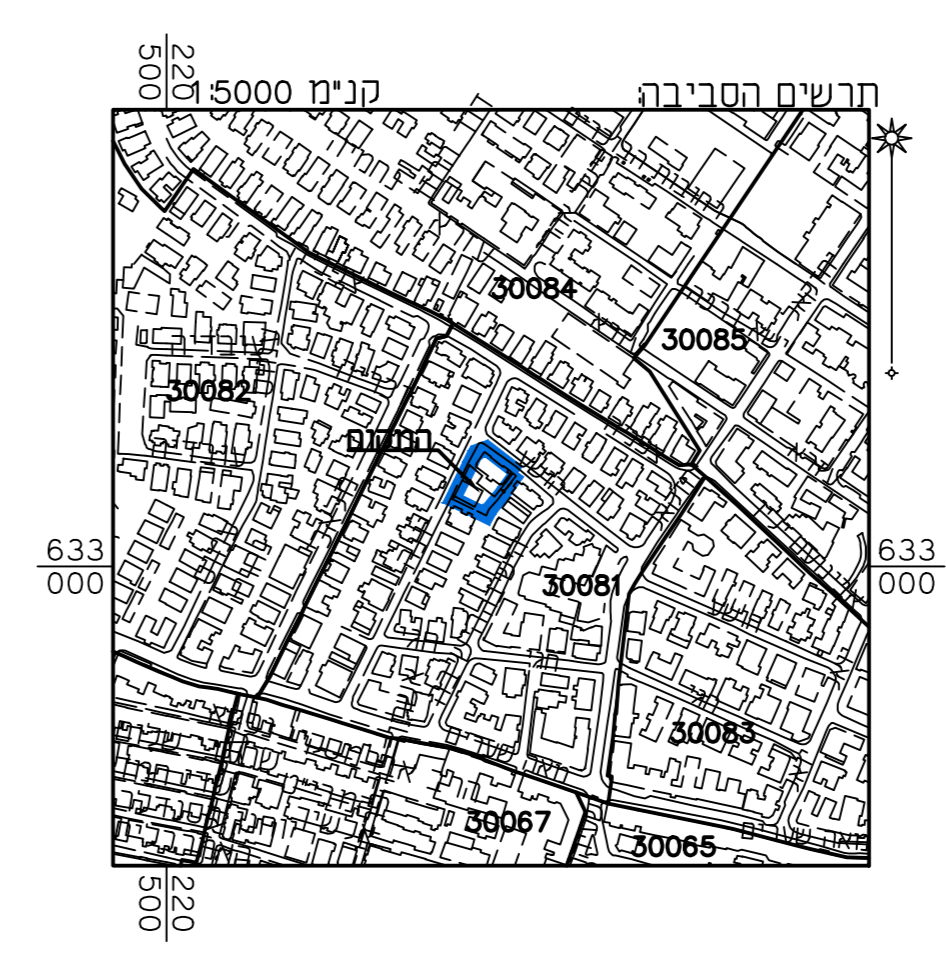
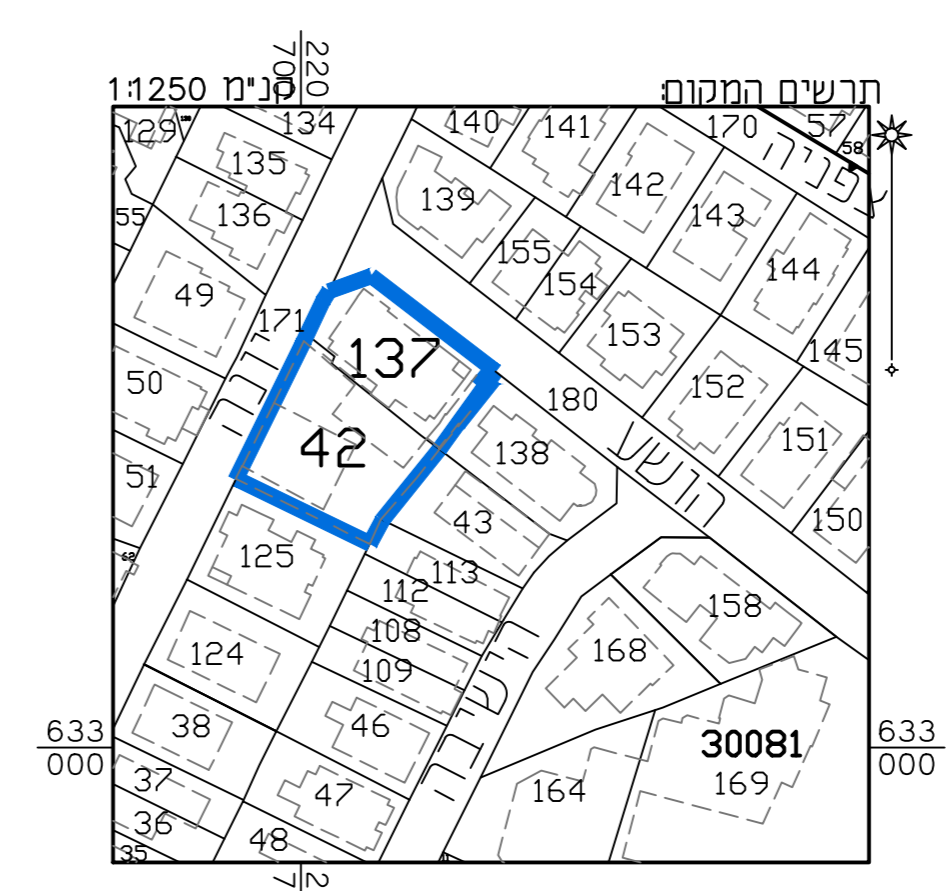

מצב מאושר	
שם' תכנית 101-1178151	
הריסת 2 בניינים ובניית מבנה חדש ברחוב יונה 20-22, בירושלים	
גליון 1 מתוך 1	
תחולה	רקע
תאריך עריכת הנספח	08/09/22
קנ"מ	1:250
תרשימים נוספים	קנ"מ
תרשים המקום	1:1250
תרשים סביבה	1:5000
שמות רחובות:	
עורך הנספח	שם: ראובן אלסטר חתימה:
	תאריך: מימד פוטוגרטרחה מדידות ותנאים בעים

הריני מצהיר בזאת כי המפה הטופוגרפית/ המצבית המהווה רקע לתכנית זו, נערכה על ידי ביום 14.02.22 והיא הוכנה לפי הוראות נוהל מ"באית וברחובים לרואות החוק ולתקנות המודדים שבתוקף. דיוק הקו הכחול והקדסטור: מדידה אנליטית מלאה ברמת תצ"ר

שם המודד	אלסטר ראובן
מספר רישון	502
חתימה	
תאריך	