

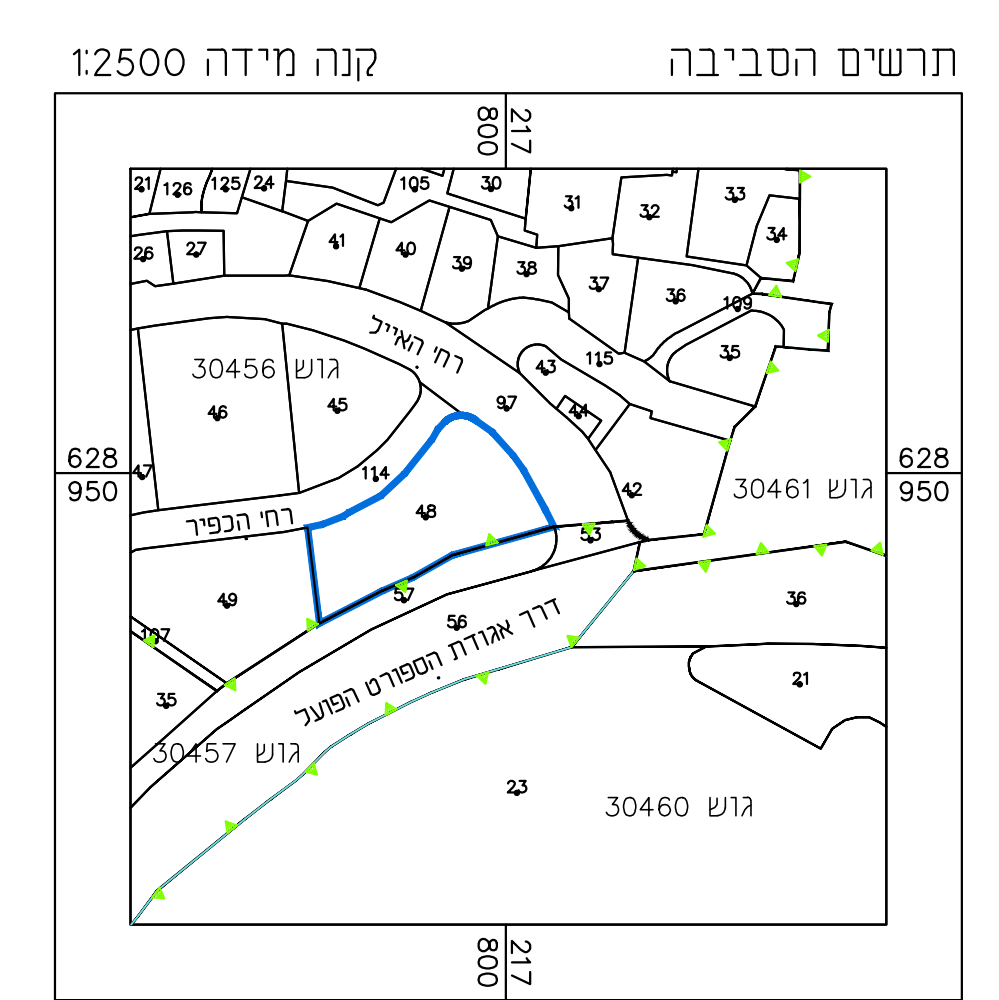

**מקרא מצב מאושר**

- גבול התכנית
- גבול התכנית מאשרת ומספרה
- מגורים 4 מיוחד
- דרך מאשרת
- שטח פתוח ציבורי
- בניין קיים
- גבול גוש
- מספר גוש
- גבול חלקה
- מספר חלקה



**תכנית מס' 101-1162411-101**

**תוספת קומה לדירות  
 ברזי הכפיר,  
 ירושלים**  
 תכנית מתאר מקומית

**תשריט מצב מאושר**

איחוד וחלוקה	סמכות ראשית	אופי התכנית
-	תדה מחוזית או הרשאת	תכנית שיתוף מסוכה לרציפי והתרים

מחוז: **ירושלים**  
 מרחב תכנון מקומי: **ירושלים**  
 רשות מקומית: **ירושלים**  
 ישוב: **ירושלים**  
 שטח התכנית: **2.602**  
 קנה מידה: **1 : 250**

גוש	סוג הגוש	חלקות בשטח	חלקי חלוקה
30456	מוסדר	48	

שם המודד: \_\_\_\_\_ חתימה: \_\_\_\_\_ תאריך: 28.11.2022

שלב: הגשה      מהדורה: 1      תאריך: 28.11.2022

חותמות מוסד התכנון:

שם	מספר	תפקיד
ד"ר אוריאל אריאל	1532-5667103	מנהל
ד"ר הכפיר ז' ירושלים	02-5667103	מנהל
גבארה תאופיק	02-5838502	מנהל

**חברת המודד:**  
 ריי מצורר בואת כי מידת המפה הסופרגרפית/המצבית המהווה רקע לתכנית זו, נערכה על ידי בים  
 והוא הוכנה לפי הוראות נוהל מבאת ולרואת כוללת ובוחאס כוללת חוק ומתקנות המודדים  
 שבתוקף. דיוק המדידה והמדידה: מידה גרפית/ טו כחול (בבניד) ברמה אנכית/מדידה אנכית  
 מלאה ברמת חצר/ טו כחול (בבניד) ברמה אנכית/מדידה אנכית.

שם המודד: \_\_\_\_\_ מספר רישוק: \_\_\_\_\_ חתימה: \_\_\_\_\_ תאריך: \_\_\_\_\_