

מקרא

תא שטח ומספרו: 1
 מספר הדרך: 2, 3, 4
 קווי בנין: 2, 3, 4
 רחב הדרך: 2, 3, 4

גבול התכנית: 1234 גוש ומספרו
 גבול גוש ומספרו: 5
 גבול חלקה ומספרה: 5

- מגורים א: Yellow square
- מגורים בישוב כפרי: Green square
- קרקע חקלאית: Blue square
- גבול מסדרון תשתיות עילי: Purple dashed line
- קו בנין: Red dashed line
- מידות: Blue line
- עץ/עצים לשימור: Red tree icon
- עץ/עצים לכריתה: Yellow tree icon

אישורים בתכנית מס' 632-1098607

מינהל התכנון
 התכנון והבניה, התשכ"ה - 1965
 מחוז דרום
 עדה המחוזית החליטה ביום: 20/03/2023

הי"פ מצהיר בזאת כי המפה הטופוגרפית/המצעית המהווה רקע לתכנית זו, נערכה על ידי ביום 21.04.2022. זהו הוכנה לפי הוראות נוהל מבא"ת בתאריך 10.01.2018. המפה חתומה ומוזכרת בשבתוף. דיוק הקו הכחול והקדסטרו: קו כחול (בלבד) ברמה אנליטית חלבי לביב שם המוניטין

808 מספר רישיון
 תאריך: _____
 חתימה: _____

חוק התכנון והבניה, התשכ"ה - 1965
 תכנית מפורטת
מס' 632-1098607

הפרדת מגרש מנחלה, משק 9, מושב סגולה

תשריט מצב מוצע גיליון 1 מתוך 2

מחוז	דרום
מרחב תכנון מקומי	יאב
רשות מקומית	יאב
ישוב	סגולה
תכנית בסמכות	מחוזית
איחוד וחלוקה	ללא איחוד וחלוקה
היתרים או הרשאות	תכנית שמכוחה ניתן להוציא היתרים או הרשאות
מונה תדפיס התשריט	6
מועד הפקדה	26/03/2023
שטח התכנית	9.15 דונם קנה מידה 1:1250

שמות*

מגיש תכנית	ועד אגודת מושב סגולה תאגיד: אגודת מושב סגולה
עורך ראשי	רנית פרידמן קיסר תאגיד: רנית קיסר אדריכלות
יום	עין הרב
יום	תאגיד: מטי צרפתי הרבני תאגיד:

טבלת גושים וחלקות*

מספר גוש	מספר חלקה/כל הגוש	מספר חלקות בחלקות
2974	22 חלק	

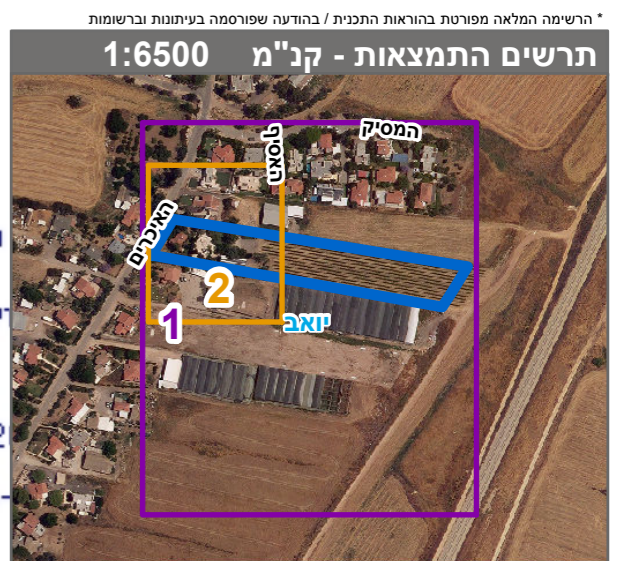

שנת צילום אוויר: 2019