



מקרא

| | | | |
|---------------|---------|------------------|----------|
| תא שטח ומספרו | 1 | גבול התכנית | גוש 1234 |
| מספר הדרך | 2, 3, 4 | גבול גוש ומספרו | 5 |
| קווי בנין | | גבול חלקה ומספרה | |
| חומב הדרך | | | |

- מגורים א
- מגורים בישוב כפרי
- קרקע חקלאית
- קו-בנין
- מידות
- עץ/עצים לשימור
- עץ/עצים לכריתה

| | |
|----------------------------------------------------------------------------|-------------------------------------------------|
| חוק התכנון והבניה, התשכ"ה - 1965 תכנית מפורטת מס' 632-1098607 | |
| הפרדת מגרש מנחלה, משק 9, מושב סגולה | |
| תשריט מצב מוצע הגדלה - גיליון 2 מתוך 2 | |
| מחוז | דרום |
| מרחב תכנון מקומי | יואב |
| רשות מקומית | יואב |
| ישוב | סגולה |
| תכנית בסמכות | מחוזית |
| איחוד וחלוקה | ללא איחוד וחלוקה |
| היתרים או הרשאות | תכנית שמכוחה ניתן להוציא היתרים או הרשאות |
| מונה תדפיס התשריט | 6 |
| מועד הפיקה | 26/03/2023 |
| שטח התכנית | 9.15 דונם קנה מידה 1:500 |
| שמות* | |
| מגיש תכנית | ועד אגודת מושב סגולה תאגיד: אגודת מושב סגולה |
| עורך ראשי | רנית פרידמן קיסר תאגיד: רנית קיסר אדריכלות |
| יום | ענן הרבני תאגיד: |
| יום | מני צפתי הרבני תאגיד: |

אישורים בתכנית מס' 632-1098607

מינהל התכנון
התכנון והבניה, התשכ"ה - 1965
מחוז דרום
עדה המחוזית החליטה ביום: 20/03/2023

הי"פ מצביה בזאת כי המפה הטופוגרפית/המצבית המהווה רקע לתכנית זו, נערכה על ידי רנית פרידמן קיסר ביום 21.04.2022. זיהוי הוכנה לפי הוראות נוהל מב"ת בתחום להוראות החוק ולתקנות המודדים שבתוקף. דיוק הקו הכחול והקדסטר: קו כחול (בלבד) ברמה אנליטית

חלבי לביב 808
שם המנהל: שם המנהל

תאריך חתימה

טבלת גושים וחלקות*

| מספר גוש | מספר חלק/כל הגוש | מספר חלקות בשלמותן | מספרי חלקות בחלקיותן |
|----------|------------------|--------------------|----------------------|
| 2974 | חלק | 22 | |

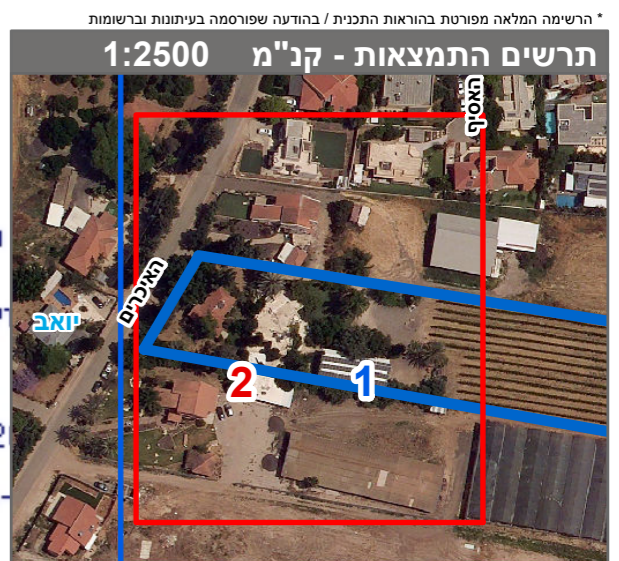

שנת צילום אוויר: 2019