

מצב מאושר

נספח לתכנית 152-1083195

הרחבת בנייה - רחי האורן 31
מבשרת ציון גוש 30473 חלקה 16

גליון 1 מתוך 1

תחולה	רקע
תיאור הנספח	תאריך עריכת הנספח
קניין	1:250
תשימים נוספים	קניין
שמות וחתימות:	
עורך הנספח	שם: מיכאל מיכאל תאריך:

מקרא מצב מאושר

גבול מגרש

אזור מגורים 5
(טרם נוהל מבאית)

דרך מאושרת
(טרם נוהל מבאית)

מחוז: ירושלים
נפה: ירושלים
המקום: מבשרת ציון
גוש: 30473
חלקה: 16
השטח: 0.789 ד.
הוכן עבור: הבעלים

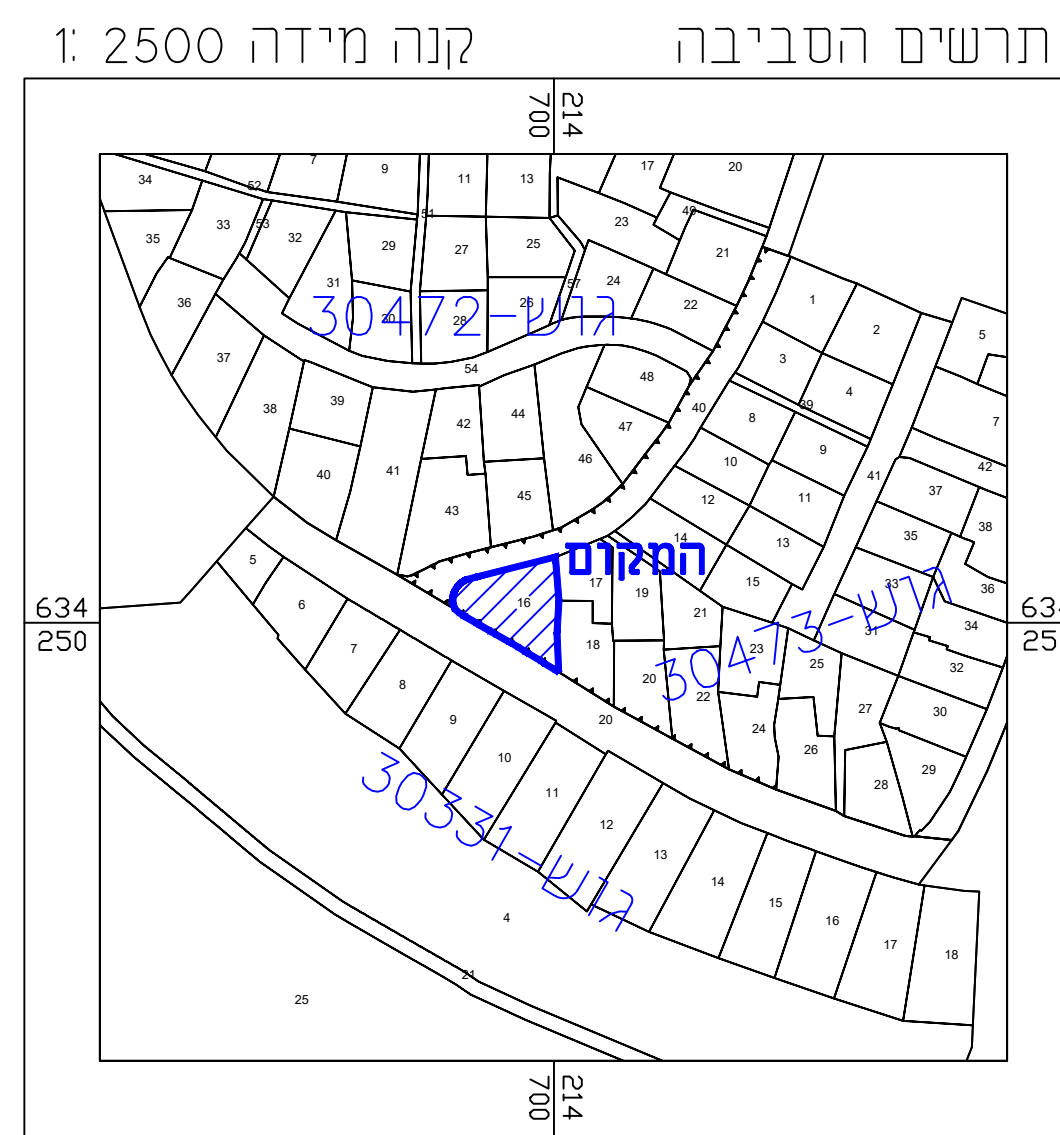
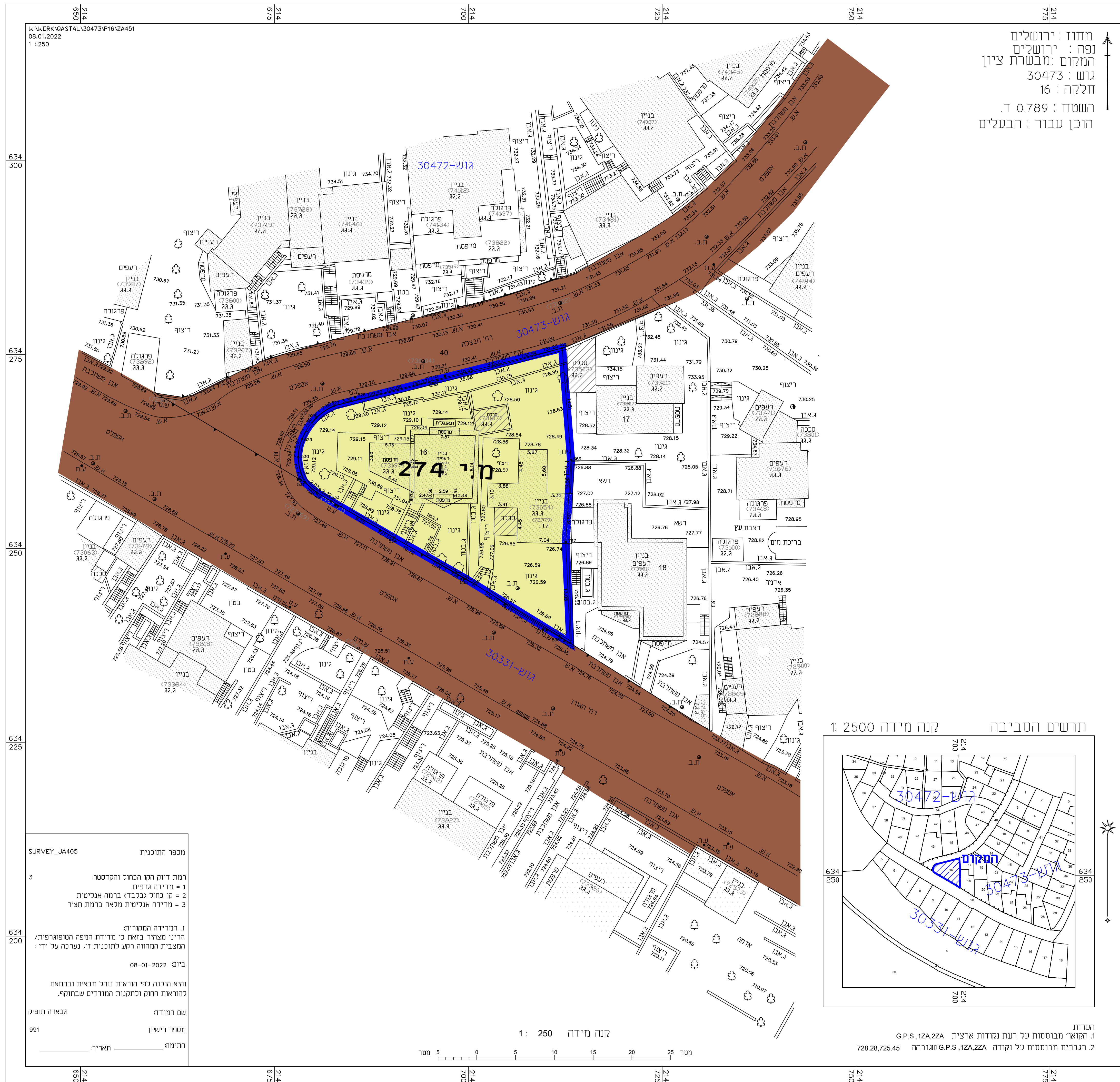

הערות
1. הקואור' מבוססות על רשת נקודות ארצית G.P.S., 12A, 22A
2. הגבהים מבוססים על נקודה G.P.S., 12A, 22A שגובהה 728.28, 725.45

מספר תוכנית: SURVEY_JA405
רמת דיוק הגו הכחול והקדסטר:
1 = מדידה גרפית
2 = קו כחול 'בלבד' ברמה אנליטית
3 = מדידה אנליטית מלאה ברמת חצי
1. המדידה המקורית
הריני מצהיר בזאת כי מידת המפה הטופוגרפית/
המצבית המהווה רקע לתוכנית זו, נערכה על ידי:
ביום 08-01-2022
והיא הוכנה לפי הוראות נוהל מבאית ובהתאם
להוראות החוק ולתקנות המודדים שבתוקף.
שם המודד: גבארה תופיק
מספר רישיון: 991
חתימה: _____ תאריך: _____

קנה מידה 1: 250
מטר 5 10 15 20 25