

מקרא
מצב מאושר

- גבול תכנית מוצעת
- גבול תכנית מאושרת ומספרה
- אזור מגורים 2
- דרך מאושרת
- בנין קיים
- גבול גוש קיים
- מספר גוש קיים 30023
- גבול חלקה קיימת
- מס' חלקה קיימת 135
- גבול מגרש מאושר
- מס' מגרש מאושר 1
- גבול תא שטח מאושר
- מספר תא שטח 1
- מספר הדרך
- קו בנין
- רוחב הדרך

מספר התוכנית 147-22

רמת דיוק הגו הכלול וההרשאה:
 1 = מדידה מופתית
 2 = סו כחול כצבד בזה אנליטית
 3 = מדידה אנליטית מלאה ברמת תצו

1. ההודיה המסורתית
 הריני מצהיר באזה כי מדידת המפה המופוטופית/ המצבית המהורה רשע לתוכנית זו. נערכה על ידי:
 14.12.2022

והיא הונגה לפי הוראות נוהל מבית ובוחאם
 כהוראות החוק ותוכנות המודדים שבתוקף.

שם המודד: יורם אלישיב
 מספר רישונו: 985
 חתימה: תאריך: _____

אלישיב
 הנדסה ארזות ואיאוטית מדידות ומפוי אורי
 רח' הרכבים 9, ירושלים, טל. 02-6793012, פקס 02-6797852
 E-MAIL: OFFICE@ELYASHIV1.CO.IL

הנדסה ארזות ואיאוטית מדידות ומפוי אורי
 רח' הרכבים 9, ירושלים, טל. 02-6793012, פקס 02-6797852
 E-MAIL: OFFICE@ELYASHIV1.CO.IL

חוק התכנון והבניה, התשנ"ה - 1965
 תכנית מתאר מקומית

תכנית מס' 101-1170190

שם התכנית
 הרחבת יחיד ברח' הפלמי' 27,
 קרית שמואל, ירושלים

תשריט מצב מאושר גליון 1 מתוך 1

מחוז	ירושלים
מרחב תכנון מקומי	ירושלים
רשות מקומית	עיריית ירושלים
ישוב	ירושלים
כתובת	קטמון הישנה, רחוב הפלמי' 27
הוכר עיבור	שרוביק ויצמן
תאריך	15.06.2023

טבלת גושים וחלקות			
מס' גוש	חלקה/כל הגוש	מספרי חלקות בשלמות	מספרי חלקות בחלקה
30023	חלק	135	---

על פי תכניות מאושרות:
 2028, 1164, 0066, 1058, מיתאר 62

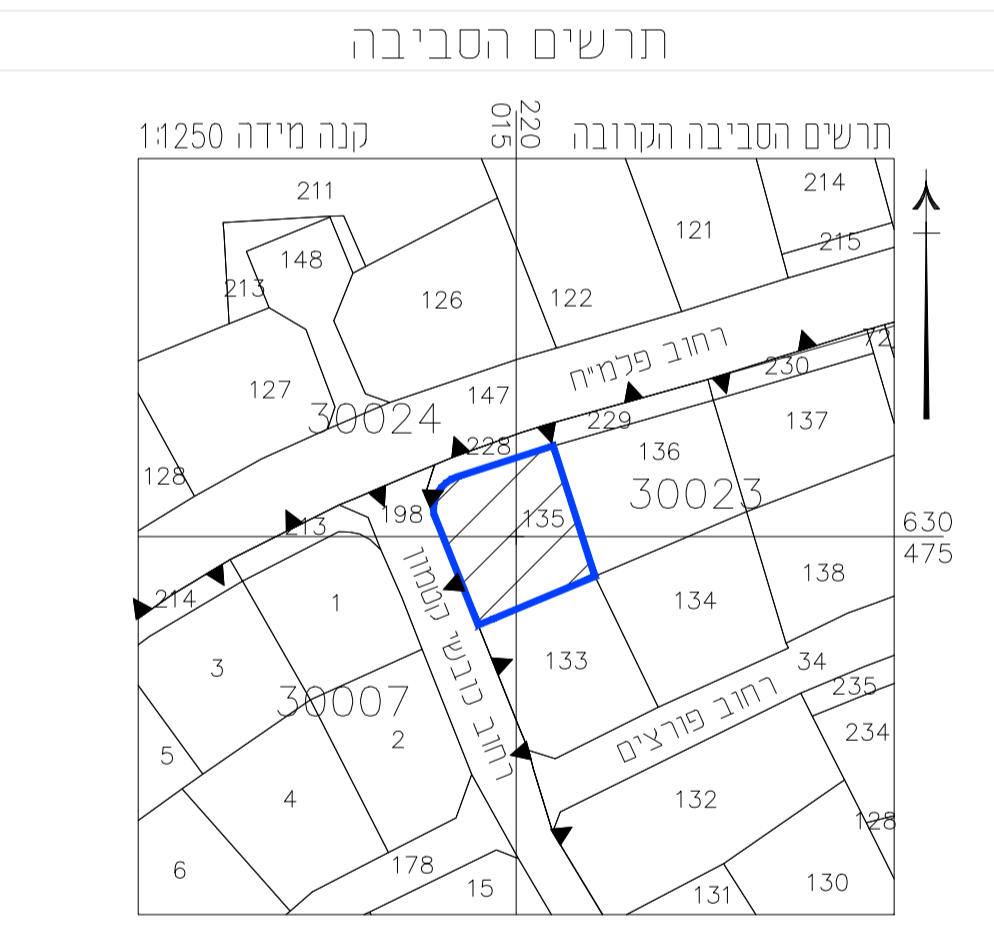

הערות

- הרשת והגבהים תשרים כרשת הארצית בניו טריג מס' 1447K.1448K-1-82M.
- הגבהים בהתאמה 780.03 מ', 827.03 מ', 818.723 מ'.
- גבולות החלקה המודדה נבדקו ומפופ גוש 30023 רשום המדידה בוצעה כרשע לתביע וחואמת כמירפט מבית 2006 (נובמבר 2010).

15.06.2023	עדכון תשריט מצב מאושר
14.12.2022	מפה מצבית טופוגרפית
חתימה	פרטי מדידה וערכונים
תאריך	חתימה

לא לצרכי רישום