

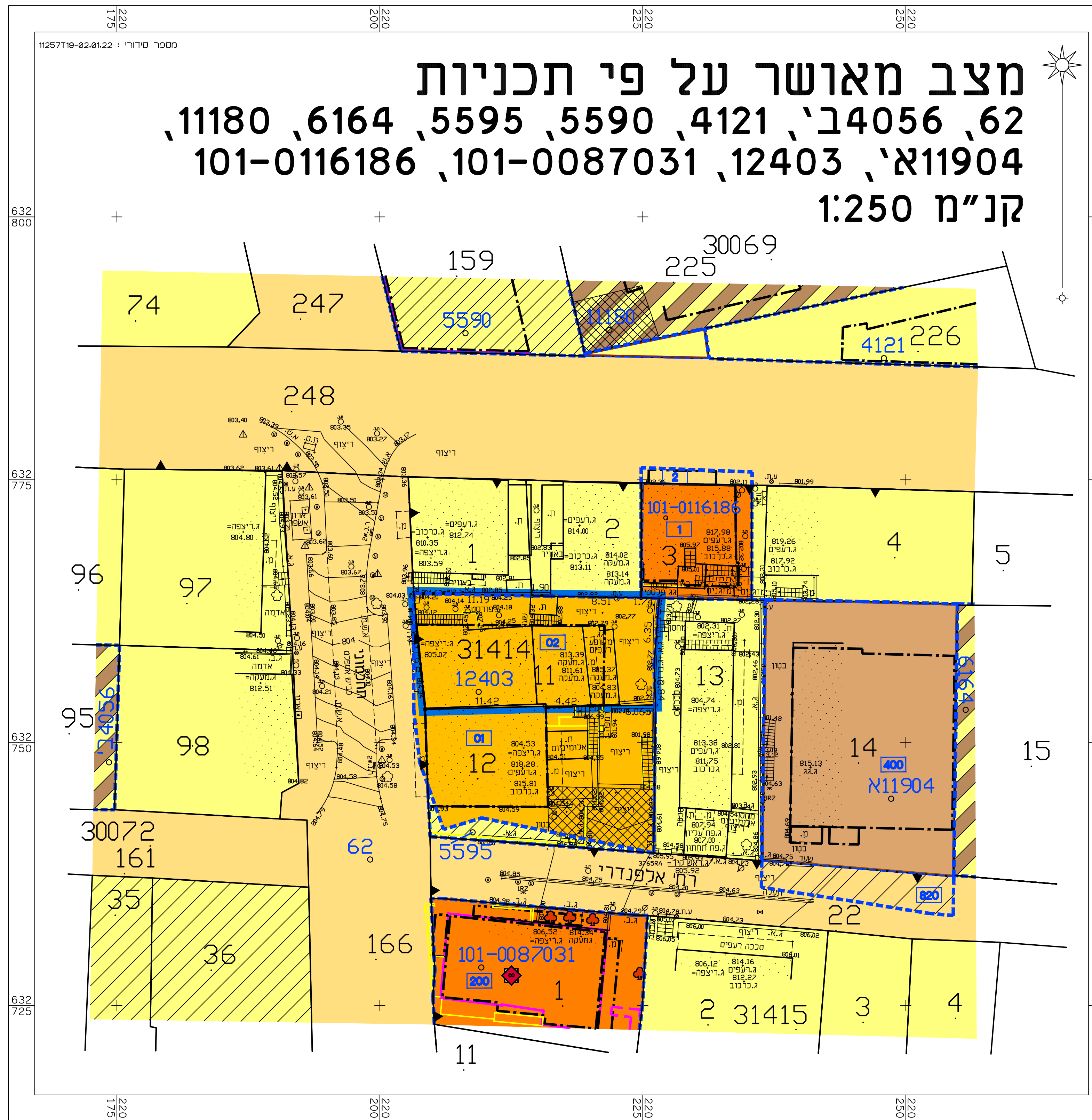

מינהל התכנון
 חוק התכנון והבניה, התשכ"ה - 1965
 מחוז ירושלים
 הוועדה המחוזית החליטה ביום:
 07/05/2024
 לאשר את התכנית
 13/10/2024
 י"ד הוועדה המחוזית תאריך

מצב מאושר על פי תכניות

62, 14056, 4121, 5590, 5595, 6164, 11180,
 101-0116186, 101-0087031, 12403, 11904 א'
 קנ"מ 1:250



מקרא מצב מאושר

- גבול תכנית
- גבול תכנית מאושרת ומסמרה
- (א) דרך קימת או מאושרת
- (א) אזור מגורים מיוחד
- מגורים ב'
- מגורים ג'
- (א) אזור מגורים 3
- (א) אזור מגורים 3 מיוחד
- (א) אזור מגורים 4
- מבנים ומסדות ציבור לחנוך
- תחנה
- תחנה מסתתרת לפי תב"ע 5595, 11080
- שטח לאיחוד וחלוקה חדשה
- (א) אזור הריסה לפי תב"ע 62
- מבנה/גדרות ומדרגות להריסה
- מבנה לשימור
- אתר/מחצית לשימור
- מבנה לשימור
- עז/עצים לשימור
- חזית מסתרת
- קו בנן
- קו בנן לחוסמת לפי תב"ע 5590
- קו בנן מרבי לפי תב"ע 11080
- קו בנן עילי
- בנן קיים
- גבול גוש
- מספר גוש
- גבול חלקה
- מספר חלקה
- גבול חא שטח ומסמרי

(א) יאנועים שלא לפי מבאית 2006

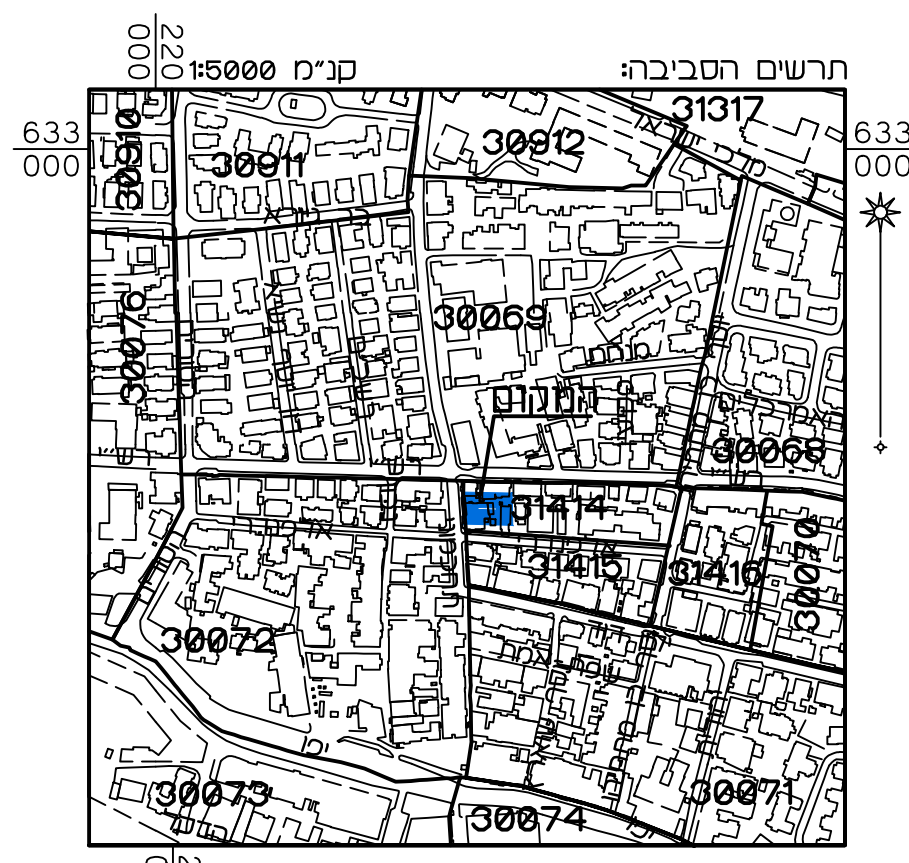
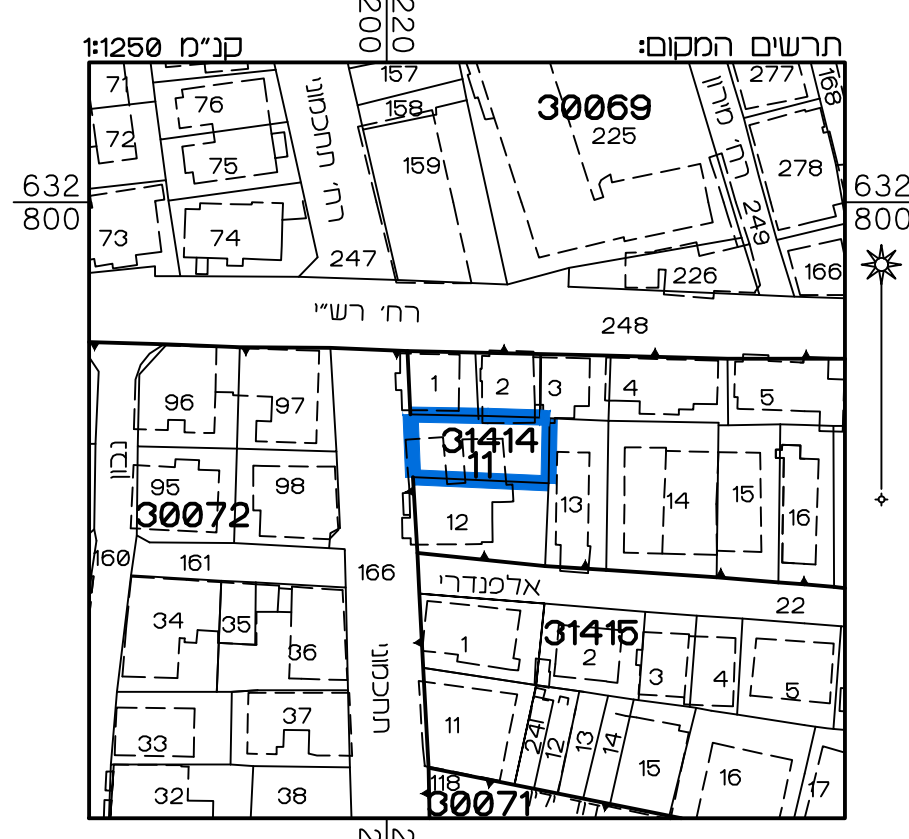

| מצב מאושר | |
|--|--|
| נספח לתכנית מס' 101-0893677 | |
| הרחבת יח"ד, הגבהת גג רעפים ותוספת יח"ד ברחי תחכמוני 8 י-ם. | |
| גליון 1 מתוך 1 | |
| תחולה | רקע |
| תאריך עריכת הנספח | 28/12/20 |
| קנ"מ | 1:250 |
| תרשימים נוספים | קנ"מ |
| תרשים המקום | 1:250 |
| תרשים סביבה | 1:5000 |
| שמות וזיהומות: | |
| עורך הנספח | שם: ראובן אלסטר תאריך: מימד פוסטגרמטריה מדידות והנדסה בע"מ |

הריני מצהיר בזאת כי המפה הטופוגרפית/ המצבית המהווה רקע לתכנית זו, נערכה על ידי ביום 02.01.22 והיא הוכנה לפי הוראות נוהל מבאית ובהתאם להוראות החוק ולתקנות המודדים שבתוקף. דיוק הגו הכחול והקודסטר: מדידה אנליטית מלאה ברמת תצ"ר

אכסטר ראובן 502 מספר רשיון
 שם המודד
 חתימה
 תאריך