



### מקרא

<table border="1" style="width: 100%; border-collapse: collapse;"> <tr> <td style="width: 50%;">תא שטח ומספרו</td> <td style="width: 50%;">1</td> </tr> <tr> <td>מספר הדרך</td> <td>2</td> </tr> <tr> <td>קווי בנין</td> <td>3</td> </tr> <tr> <td>חומב הדרך</td> <td>4</td> </tr> </table>	תא שטח ומספרו	1	מספר הדרך	2	קווי בנין	3	חומב הדרך	4	<table border="1" style="width: 100%; border-collapse: collapse;"> <tr> <td style="width: 50%;">גבול התכנית</td> <td style="width: 50%;">1234</td> </tr> <tr> <td>גוש גוש ומספרו</td> <td>5</td> </tr> <tr> <td>גבול חלקה ומספרה</td> <td></td> </tr> </table>	גבול התכנית	1234	גוש גוש ומספרו	5	גבול חלקה ומספרה	
תא שטח ומספרו	1														
מספר הדרך	2														
קווי בנין	3														
חומב הדרך	4														
גבול התכנית	1234														
גוש גוש ומספרו	5														
גבול חלקה ומספרה															

מגורים ג	
דרך מאושרת	
קו-בנין	
קו בנין עילי	
להריסה	
מידות	

### אישורים בתכנית מס' 101-1145952

הריני מצהיר בזאת כי המפה הטופוגרפית/המצבית המהווה רקע לתכנית זו, נערכה על ידי ביום 10.09.2023 והיא הוכנה לפי הוראות נוהל מבא"ת ובהתאם להוראות החוק ולתקנות המודדים שבתוקף. דיוק הקו הכחול והקדסטר: מדידה אנליטית מלאה ברמת תצ"ר

985	יורם אלישיב
מספר רישון	שם המודד
תאריך	חתימה

חוק התכנון והבניה, התשכ"ה - 1965  
תכנית מתאר מקומית  
**מס' 101-1145952**

**תוספות בניה לשם הרחבת יח"ד, רח' דוד חזן 9, ירושלים**

<b>תשריט מצב מוצע</b>	<b>גיליון 1 מתוך 1</b>
מחוז	ירושלים
מרחב תכנון מקומי	ירושלים
רשות מקומית	ירושלים
ישוב	ירושלים
תכנית בסמכות	מקומית
איחוד וחלוקה	ללא איחוד וחלוקה
היתרים או הרשאות	תכנית שמכוחה ניתן להוציא היתרים או הרשאות
מונה תדפיס התשריט	8
מועד הפיקה	05/02/2024
שטח התכנית	0.41 דונם קנה מידה 1:250

<b>שמות*</b>	
מגיש תכנית	רות ראסקין תאגיד
מגיש תכנית	שמעון לור תאגיד
מגיש תכנית	טובה קופלוביץ תאגיד
עורך ראשי	אוריה שוחט תאגיד

טבלת גושים וחלקות*			
מספר גוש	מספר חלקות בשלמותן	חלק/כל הגוש	מספר חלקות בחלקיותן
30084	92	חלק	1

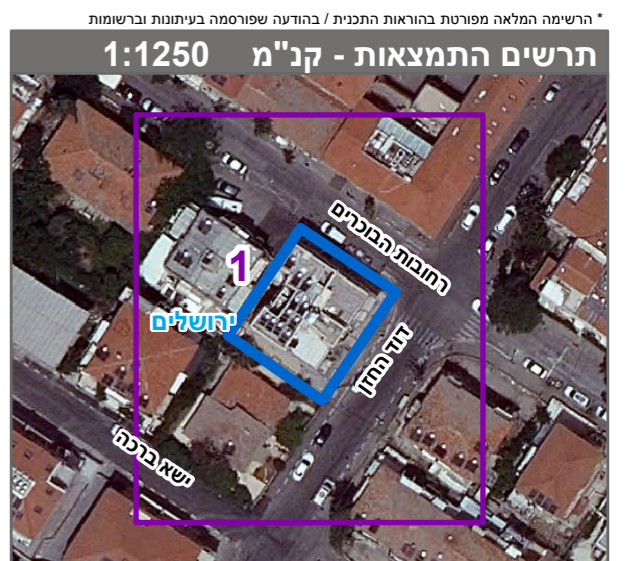

שנת צילום אוויר: 2019