

מצב מאושר	
נספח לתכנית 152-1192319	
מסגרת תכנונית להקמת בנין מגורים ברזי החצב 61 מבשרת ציון	
גליון 1 מתוך 1	
תחולה	רקע
תיאור	
תאריך עריכת תספוח	25/01/2023
קנין	1:250
תרשימים נוספים	קנין
שמות וחתימות:	
עורך תספוח	שם מיכאל מיכאל
חתימה	חתימה

מחוז : ירושלים  
 נפה : ירושלים  
 כפר : ירושלים  
 מקום : מעוז ציון  
 גוש : 30497  
 חלקה : 26  
 השטח : 515 מ"ר  
 הוכן עבור: הבעלים

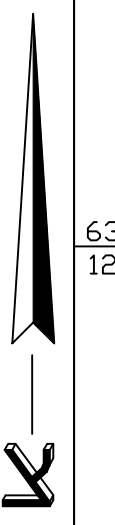

מקרא מצב מאושר

- גבול מגרש
- אזור מגורים 5 (סרום נוהל מבאיז)
- רד מאושרת (סרום נוהל מבאיז)

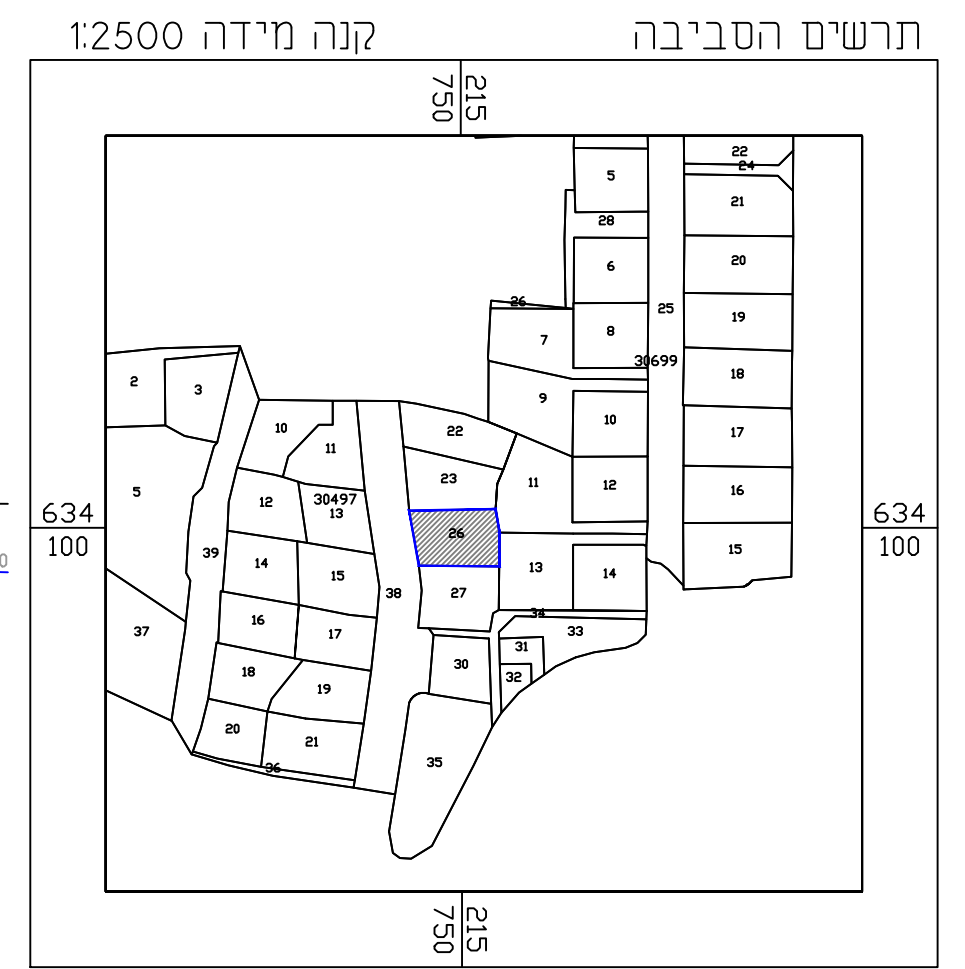

הערות  
 1. הקואי מבוססות על רשת נקודות ארצית חדשה G.P.S. 1AH,2AH  
 2. הגבהים מבוססים על נקודה G.P.S. 1AH,2AH שגובהה 666.47.668.36

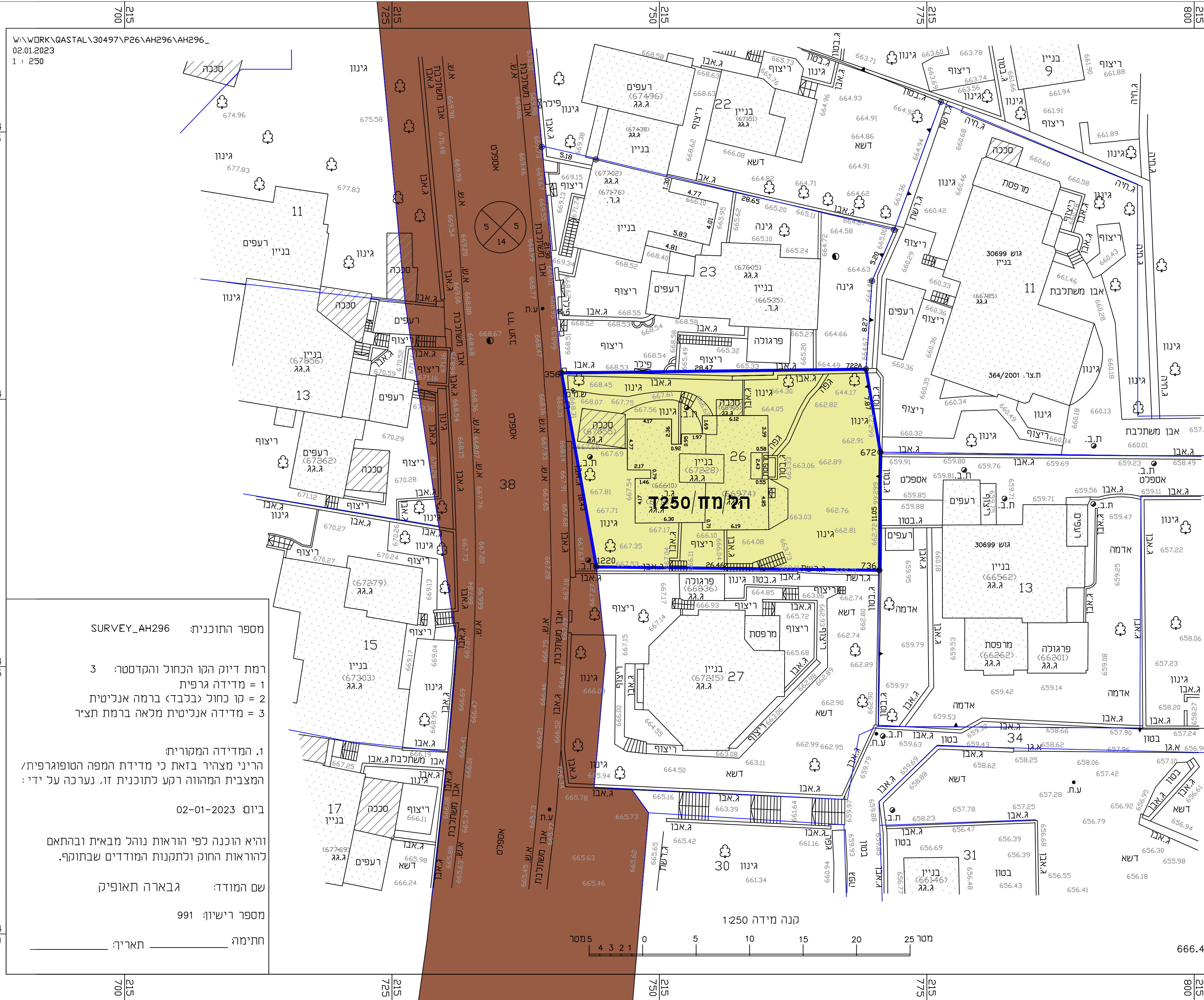

מספר התוכנית: SURVEY\_AH296

רמת דיוק הקו הכחול והקדסטור: 3  
 1 = מדידה גרפית  
 2 = קו כחול (בלבד) ברמה אנליטית  
 3 = מדידה אנליטית מלאה ברמת תציר

1. המדידה המקורית:  
 הריני מצהיר בזאת כי מדידת המפה הטופוגרפית/ המצבית המהווה רקע לתוכנית זו, נערכה על ידי:

ביום 02-01-2023

והיא הוכנה לפי הוראות נוהל מבאית ובהתאם להוראות החוק ולתקנות המודדים שבתוקף.

שם המודד: גבארה תאופיק

מספר רישון: 991

חתימה: \_\_\_\_\_ תאריך: \_\_\_\_\_

