



מקרא

גבול התכנית: 1 גבול גוש ומספרו: **1234**
 תא שטח ומספרו: 1 גוש ומספרו: **1234**
 מספר הדרך: 1 גבול גוש ומספרו: **1234**
 קווי בנין: 2 גבול חלקה ומספרה: **5**
 רחוב הדרך: 3 גבול חלקה ומספרה: **5**

מגורים ומבנים ומוסדות ציבור:
 קו-בנין:
 קו בנין עילי:
 קו בנין תחתית/תת קרקעי:
 מידות:
 אתר לשימור:

חוק התכנון והבניה, התשכ"ה - 1965
תכנית מתאר מקומית
מס' 101-1156702

תוספת קומה למוסד ברח' שפת אמת 2, ירושלים.

תשריט מצב מוצע	
גיליון 1	מתוך 1
מחוז	ירושלים
מרחב תכנון מקומי	ירושלים
רשות מקומית	ירושלים
ישוב	ירושלים
תכנית בסמכות	מחוזית
איחוד וחלוקה	ללא איחוד וחלוקה
היתרים או הרשאות	תכנית שמכוחה ניתן להוציא היתרים או הרשאות
מונה תדפיס התשריט	3
מועד הפקדה	18/07/2023
שטח התכנית	0.291 דונם קנה מידה 1:250
שמות*	
מגיש תכנית	מרדכי (מילן) וורהאנד (פארהאנד) תאגיד
עורך ראשי	נפתלי פלינק תאגיד

אישורים בתכנית מס' 101-1156702

מינהל התכנון
 התכנון והבניה, התשכ"ה - 1965
 מחוז ירושלים
 עדה המחוזית החליטה ביום: **23/04/2023**

הי"פ מצביר בזאת כי המפה הטופוגרפית/המצבית המהווה רקע לתכנית זו, נערכה על ידי **25-10-2022** והיא הוכנה לפי הוראות נוהל מב"ת בתאריך **14/08/2019** והקדסטר: מדידה גרפית שם המודד: **1048** מ שוורץ
 מספר רישון: **1048** שם המודד: **1048** מ שוורץ
 תאריך: **1048** חתימה: **1048**

טבלת גושים וחלקות*

מספר גוש	מספר חלקה/כל הגוש	מספר חלקות בשלמותן	מספר חלקות בחלקיותן
30071	חלק 29		

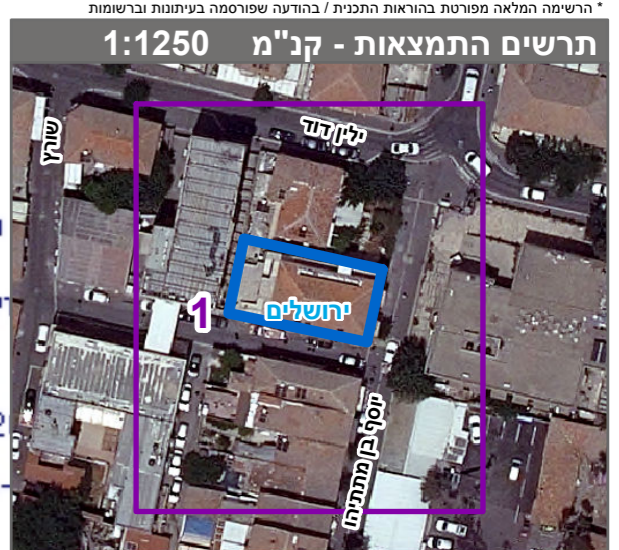

שנת צילום אוויר: 2019