

מצב מאושר קנ"מ 1:250

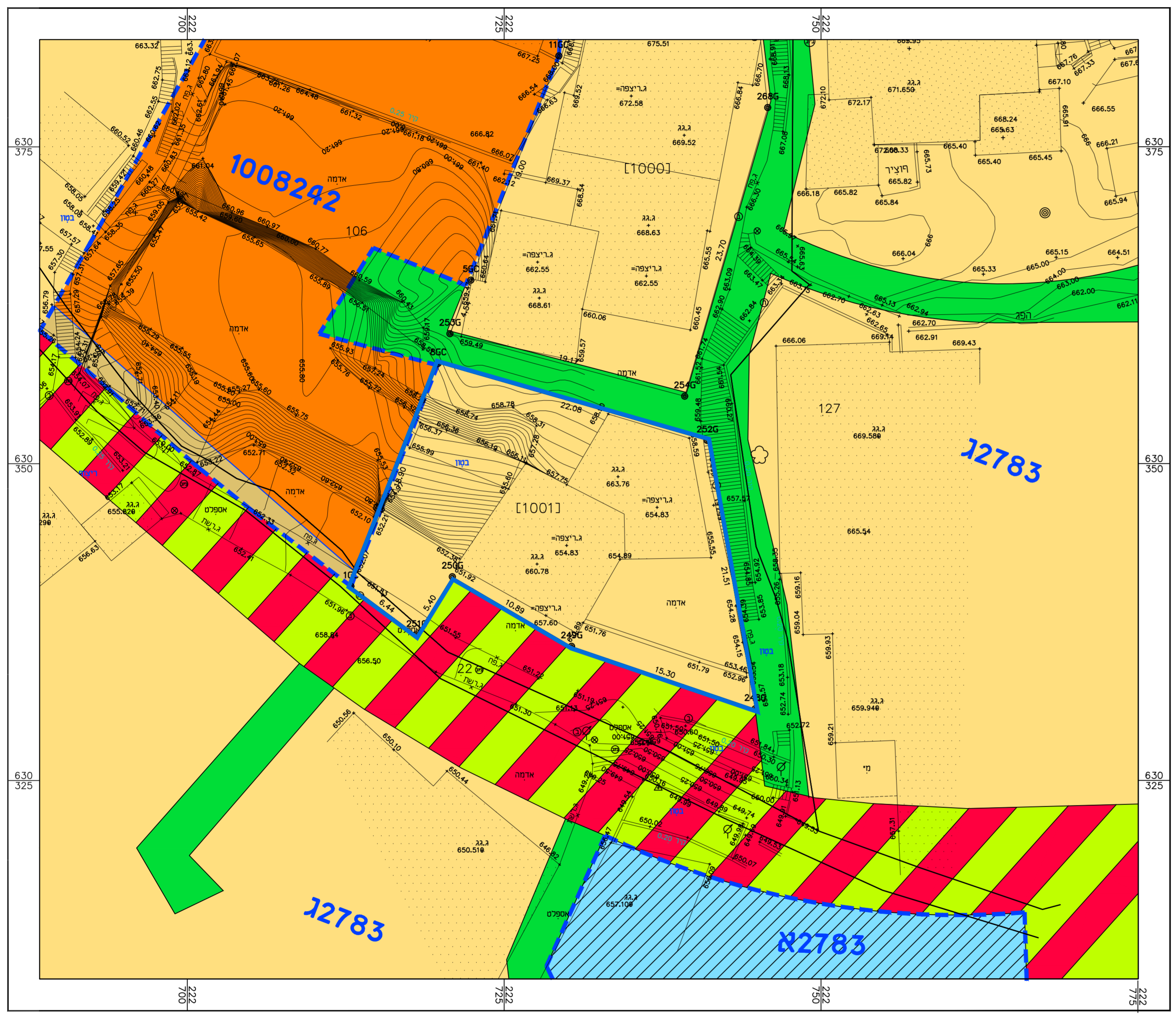

מחוז: ירושלים
 נפה: ירושלים
 מקום: ראס אלעמוד, רח' בטן אלהווא
 גוש: 29987
 חלקה: [1100], [1000] - (חלק מחלקה 106)
 שטח: [1000]=510, [1000]=599 מ"ר לפי חישוב
 הוכן ע"י: הבעלים

מקרא מצב מאושר	
	גבול תוכנית לתצוגה
	גבול תכנית מאושרת ומספרה 2783

	איזור מגורים
	איזור מגורים ג
	איזור מגורים מיוחד לשימור
	מוסדות ומבני ציבור

	דרך קיימת או מאושרת
	מעבר ציבורי

	בנין קיים
--	-----------

תרשים סביבה קנ"מ 1:5000

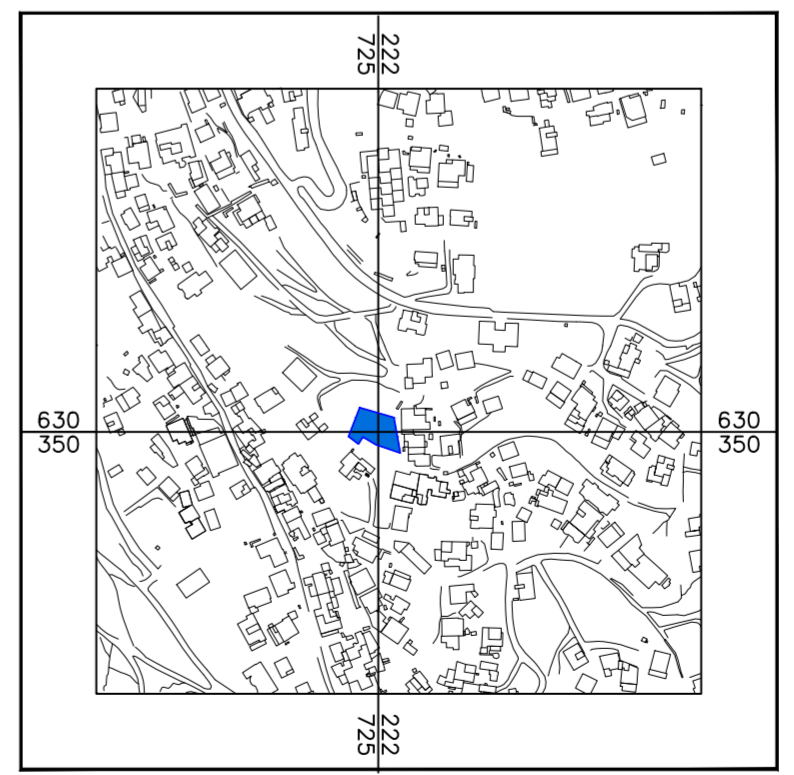

חוק התכנון והבניה, התשכ"ה - 1965
 תכנית מס' 101-0974139

נספח לתכנית מס' 101-0974139

(הגדלת מס' קומות ומספר יחיד) בשכונת ראס אלעמוד

גיליון 1 מתוך 1	
תחולה	רקע
תיאור	מצב מאושר
תאריך עריכה	14/11/2023
קנ"מ	1 : 250
תרשימים נוספים	קנ"מ
תרשים סביבה	1 : 5000

שמות וחתימות:	
עורך ראשי	חתימה: מועדע להנדסה ואדריכלות
מודד	חתימה: מוראד מוזיס