

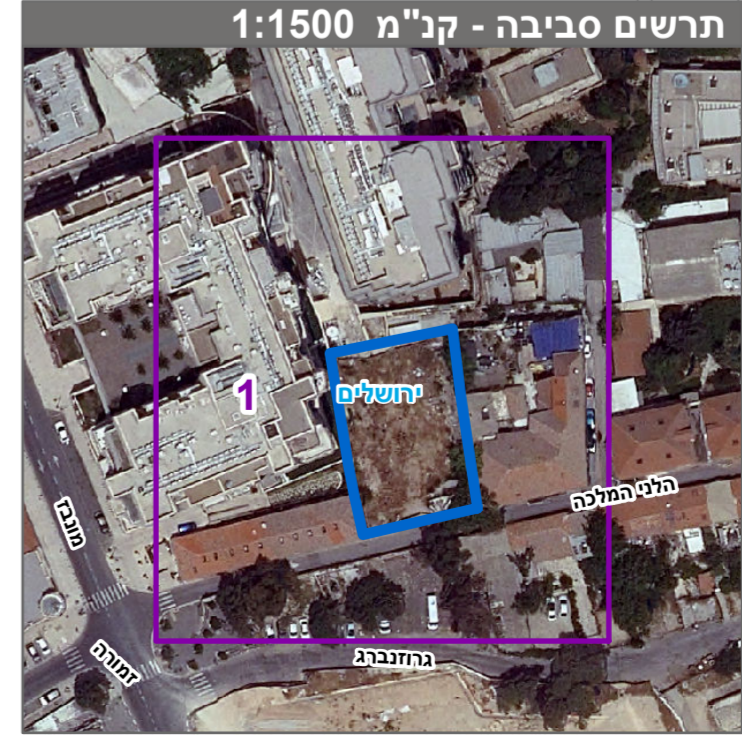

מקרא

מגורים ד ■
 קו-בנין - - -
 קו בנין תחתי/תת קרקעי - · - · -
 להרסה —
 מידות —

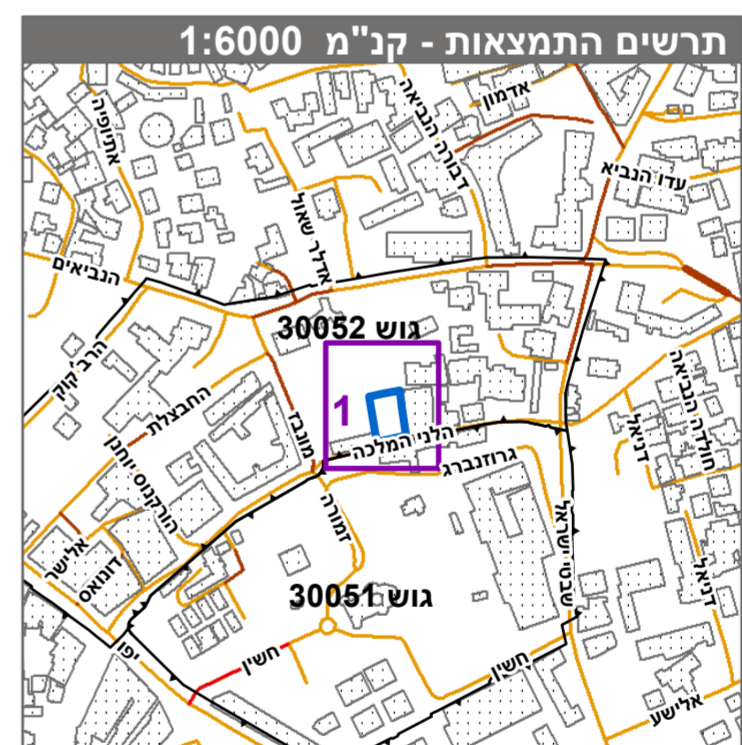

חוק התכנון והבניה, התשכ"ה - 1965
 תכנית מתאר מקומית

מס' 101-1080381

רחוב הלני המלכה 17

תשריט מצב מוצע גיליון 1 מתוך 1

מחוז	ירושלים
מרחב תכנון מקומי	ירושלים
רשות מקומית	ירושלים
ישוב	ירושלים
תכנית בסמכות	מחוזית
איחוד וחלוקה	ללא איחוד וחלוקה
היתרים או הרשאות	תכנית שמטוחה ניתן להוציא היתרים או הרשאות
מונה תדפיס התשריט	9
מועד הפקה	13/06/2024
שטח התכנית	0.876 דונם קנה מידה 1:250

אישורים בתכנית מס' 101-1080381

מינהל התכנון
 חוק התכנון והבניה, התשכ"ה - 1965
 מחוז ירושלים
 הוועדה המחוזית החליטה ביום :
 16/04/2024
 לאשר את התוכנית
 25/06/2024
 תאריך י"ר הוועדה המחוזית

שמות*

מגיש התכנית	תאגיד: הכנסיה האוונגליט האפיסקופלית בישראל ובמזרח התיכון
עורך ראשי	אליעזר רכס תאגיד: אלי רכס אדריכלים ומתכנני ערים בע"מ

טבלת גושים וחלקות*

מספר גוש	מספר חלקות	מספר חלקות	מספר חלקות
30052	82	82	82

* הרשימה המלאה מפורטת בהוראות התכנית / בהודעה שפורסמה בבית דין וברשומות הרגיני מצהיר בזאת כי המפה הטופוגרפית/המצבית המהווה רקע לתכנית זו, נערכה על ידי ביום 10.03.2022 והיא הוכנה לפי הוראות טוהל מבל"ת ובהתאם להוראות החוק ולתקנות הממדדים שבתוקף. דיוק הקו הכחול והקדסטר:מדידה אנליטית מלאה ברמת תצ"ר

אהוד קראוס 1363 מספר רישיון חתימה תאריך