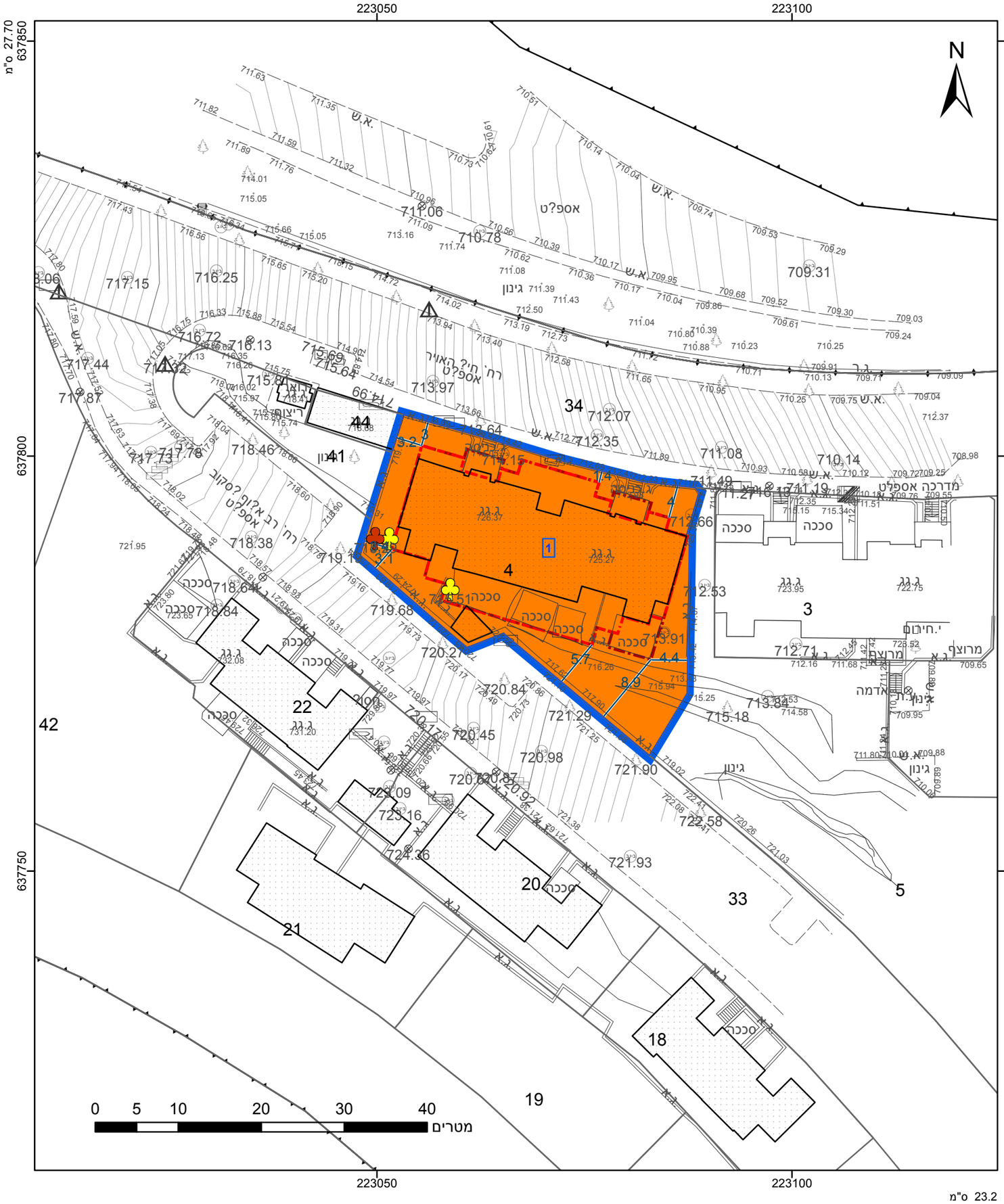


## מקרא

- גבול התכנית
- תא שטח ומספרו
- גבול גוש ומספרו — גוש 1234
- גבול חלקה ומספרה — 5
- מספר הדרך / קווי בנין / רוחב הדרך
- מגורים ג
- קו-בנין
- קו בנין תחתי/תת קרקעי
- מידות
- עץ/עצים לשימור
- עץ/עצים לכריתה

## אישורים בתכנית מס' 101-1120641

**מינהל התכנון**
חוק התכנון והבניה, התשכ"ה - 1965
מחוז ירושלים
הוועדה המחוזית החליטה ביום :
07/04/2024
לאשר את התוכנית
07/05/2024
תאריך יו"ר הוועדה המחוזית

**מינהל התכנון**
התכנון והבניה, התשכ"ה - 1965
מחוז ירושלים
ועדה המחוזית החליטה ביום :
04/06/2023
מחוז ירושלים לתכנון ובנייה
2/101-1120641
יו"ר הוועדה המחוזית

הריני מצהיר בזאת כי המפה הטופוגרפית/המצבית המהווה רקע לתכנית זו, נערכה על-ידי ביום 25.01.2022 והיא הוכנה לפי הוראות נוהל מבא"ת בהתאם להוראות החוק ולתקנות המודדים שבתוקף. דיוק הקו הכחול והקדסטר: מדידה אנליטית מלאה ברמת תצ"ר

| | |
|---|---|
| אהוד קראוס | 1363 |
| שם המודד | מספר רשיון |
| | |
| חתימה | תאריך |

חוק התכנון והבניה, התשכ"ה - 1965
תכנית מתאר מקומית

# מס' 101-1120641

## הרחבות דיור ברחוב חיל האוויר 45,47 ירושלים.

| תשריט מצב מוצע | גיליון 1 מתוך 1 |
|---|---|
| מחוז | ירושלים |
| מרחב תכנון מקומי | ירושלים |
| רשות מקומית | ירושלים |
| ישוב | ירושלים |
| תכנית בסמכות | מחוזית |
| איחוד וחלוקה | ללא איחוד וחלוקה |
| היתרים או הרשאות | תכנית שמכוחה ניתן להוציא היתרים או הרשאות |
| מונה תדפיס התשריט | 5 |
| מועד הפקה | 27/09/2023 17:55 |
| שטח התכנית | 0.972 דונם — קנה מידה 1:500 |

## שמות*

| | |
|---|---|
| מגיש תכנית | פנינה אטיאס תאגיד: |
| מגיש תכנית | מאיר דאהן תאגיד: |
| עורך ראשי | יצחק מולדבסקי תאגיד: |

## טבלת גושים וחלקות*

| מספר גוש | חלק/ כל הגוש | מספרי חלקות בשלמותן | מספרי חלקות בחלקיותן |
|---|---|---|---|
| 30668 | חלק | 4 | |

* הרשימה המלאה מפורטת בהוראות התכנית / בהודעה שפורסמה בעיתונות וברשומות

## תרשים התמצאות - קנ"מ 1:2500

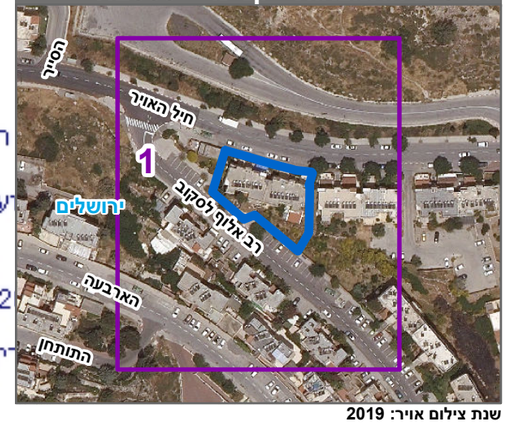


שנת צילום אויר: 2019

מספר תכנית: 101-1120641, מספר גירסת תשריט: 5