

מקרא

מספר ת.ד. 34

תאריך: 22.05.2024

גודל חלקה: 0.965 דונם

גודל חלקה: 0.965 דונם

מספר ת.ד. 34

תאריך: 22.05.2024

גודל חלקה: 0.965 דונם

גודל חלקה: 0.965 דונם

- מגורים ב
- מבנה להרסה
- קו-בנין
- מידות
- עיצובים לשיפור
- עיצובים להתקנה
- עיצובים ללרעה

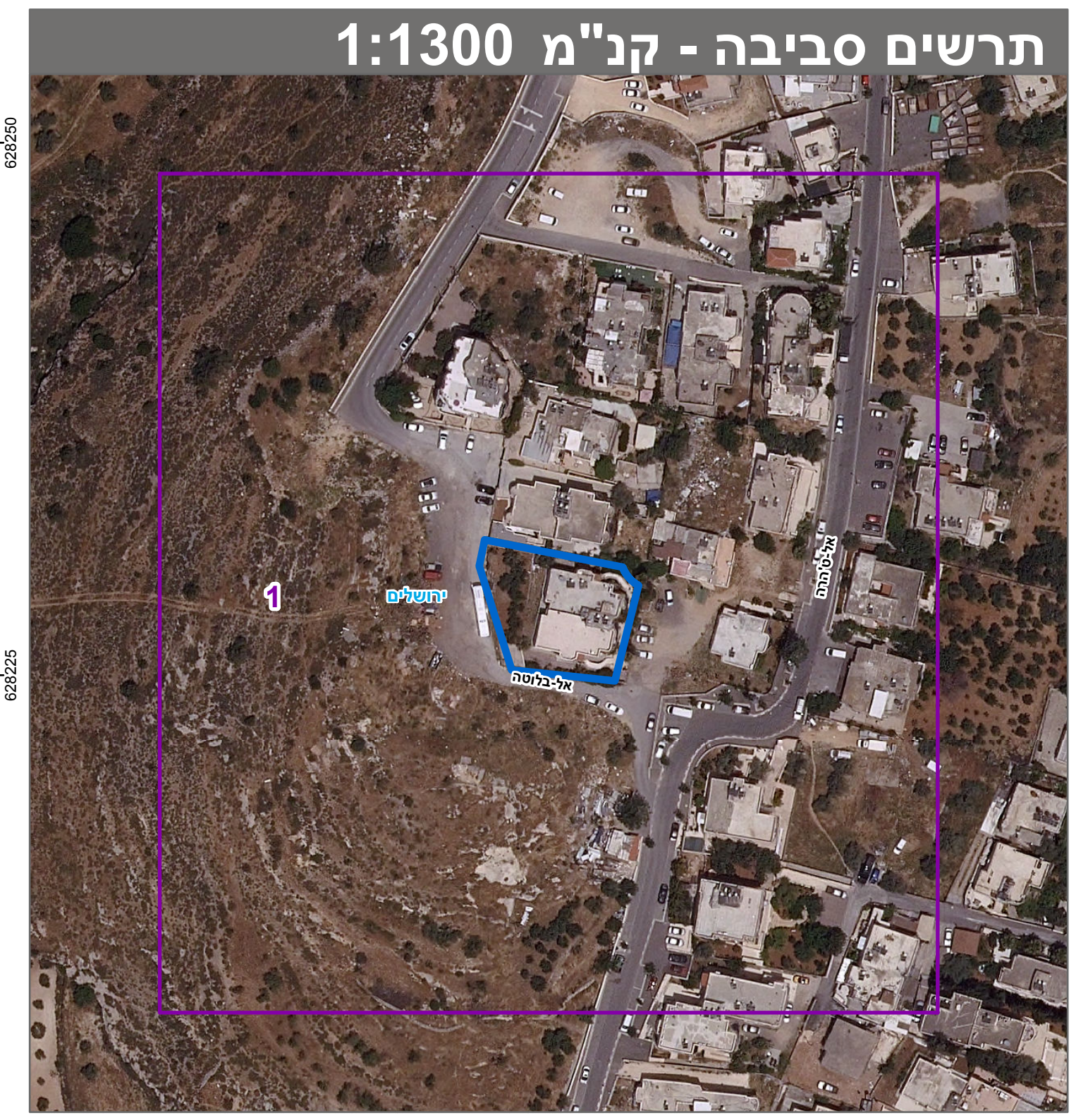
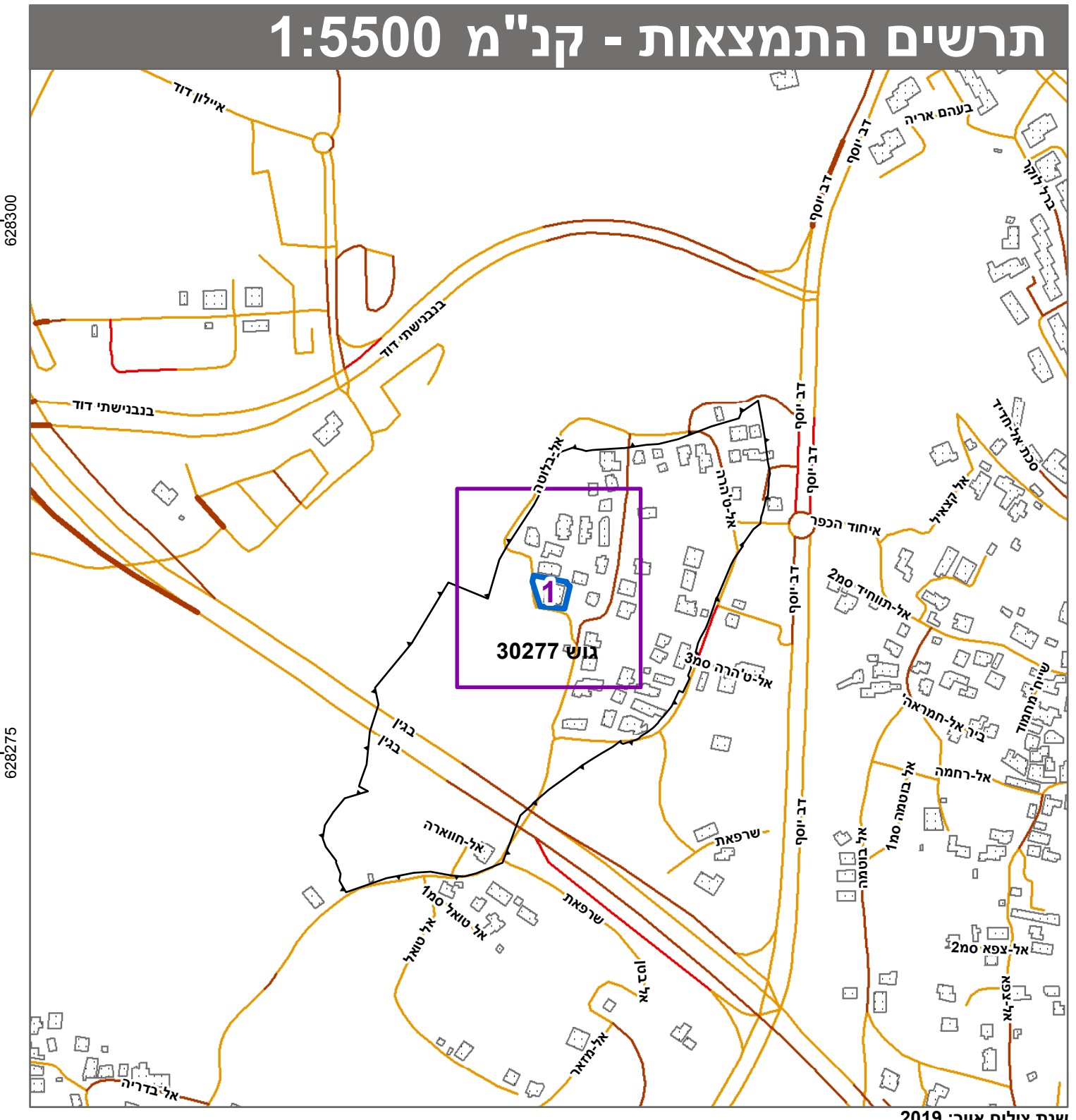

חוק התכנון והבניה, התשכ"ה - 1965	
תכנית מתאר מקומית	
מס' 101-1102136	
תוספת 2 קומות מעל בניין קיים	
בשכונת בית צפאפא ירושלים	
תשריט מצב מוצע	
גיליון 1 מתוך 1	
מחוז	ירושלים
מרחב תכנון מקומי	ירושלים
רשות מקומית	ירושלים
ישוב	ירושלים
תכנית בסמכות	מחוזית
איחוד וחלוקה	ללא איחוד וחלוקה
היתרים או הרשאות	תכנית שמכוחה ניתן להוציא היתרים או הרשאות
מונה תדפיס התשריט	8
מועד הפקה	26/05/2024
שטח התכנית	0.965 דונם קנה מידה 1:250
אישורים בתכנית מס' 101-1102136	
<p>מינהל התכנון</p> <p>חוק התכנון והבניה, התשכ"ה - 1965</p> <p>מחוז ירושלים</p> <p>הועדה המחוזית להליטה ביום: 09/06/2024</p> <p>לאשר את התוכנית: 10/06/2024</p> <p>תאריך: י"ד הועדה המחוזית</p>	
שמות*	
מגיש התכנית	דאוד סלימן
עורך ראשי	תאגיד: משרד - סוה

טבלת גושים וחלקות*			
מספר גוש	כל הגוש	מספרי חלקות בשלמותן	מספרי חלקות בחלקיותן
30277	חלק	18	18

* הרשימה המלאה מפורטת בהוראות התכנית / בהודעה שפורסמה בעיתונות וברשומות הרגי מצהיר בזאת כי המפה הטופוגרפית/המצבית המהווה רקע לתכנית זו, נערכה על ידי 20.02.2022 והיא הוכנה לפי הוראות נוהל מבא"ת ובהתאם להוראות החוק ולתקנות המודדים שבתוקף.

דיוק הקו הכחול והקדסטר: מדידה אנליטית מלאה ברמת תצ"ר

מראד מחיסו: 1310

שם המודד: מספר רשיון: חתימה: תאריך: