מקרא

- גבול התכנית
- גבול גוש ומספרו: גוש 1234
- גבול חלקה ומספרה: 5
- תא שטח ומספרו: 1
- מספר הדרך / קווי בנין / רוחב הדרך: 1 2 3 4
- מגורים ד
- דרך מאושרת
- קו-בנין
- קו בנין עילי
- מידות
- עץ/עצים לשימור
- עץ/עצים לכריתה

אישורים בתכנית מס' 101-1226190

מינהל התכנון
חוק התכנון והבניה, התשכ"ה - 1965
מחוז ירושלים
הוועדה המחוזית החליטה ביום :
12/05/2024
לאשר את התוכנית
23/05/2024
תאריך יו"ר הוועדה המחוזית

מינהל התכנון
התכנון והבניה, התשכ"ה - 1965
מחוז ירושלים
הוועדה המחוזית החליטה ביום :
26/11/2023
הוועדה המחוזית אישרה ביום 04/06/2
תאריך יו"ר הוועדה המחוזית

הריני מצהיר בזאת כי המפה הטופוגרפית/המצבית המהווה רקע לתכנית זו, נערכה על-ידי ביום 04.06.23 והיא הוכנה לפי הוראות נוהל מבא"ת בהתאם להוראות החוק ולתקנות המודדים שבתוקף. דיוק הקו הכחול והקדסטר: מדידה אנליטית מלאה ברמת תצ"ר

אלטר ראובן	502
שם המודד	מספר רשיון
חתימה	תאריך

חוק התכנון והבניה, התשכ"ה - 1965
תכנית מתאר מקומית

מס' 101-1226190

תוספות בניה לבנין קיים רח' אלקנה 2 ירושלים

תשריט מצב מוצע	גיליון 1 מתוך 1
מחוז	ירושלים
מרחב תכנון מקומי	ירושלים
רשות מקומית	ירושלים
ישוב	ירושלים
תכנית בסמכות	מחוזית
איחוד וחלוקה	ללא איחוד וחלוקה
היתרים או הרשאות	תכנית שמכוחה ניתן להוציא היתרים או הרשאות
מונה תדפיס התשריט	3
מועד הפקה	13/02/2024 10:39
שטח התכנית	0.815 דונם, קנה מידה 1:250

שמות*

מגיש תכנית	אליהו זלצמן תאגיד:
עורך ראשי	אוריה שוחט תאגיד:

טבלת גושים וחלקות*

מספר גוש	חלק/ כל הגוש	מספרי חלקות בשלמותן	מספרי חלקות בחלקיותן
30079	חלק	120	

* הרשימה המלאה מפורטת בהוראות התכנית / בהודעה שפורסמה בעיתונות וברשומות

תרשים התמצאות - קנ"מ 1:250

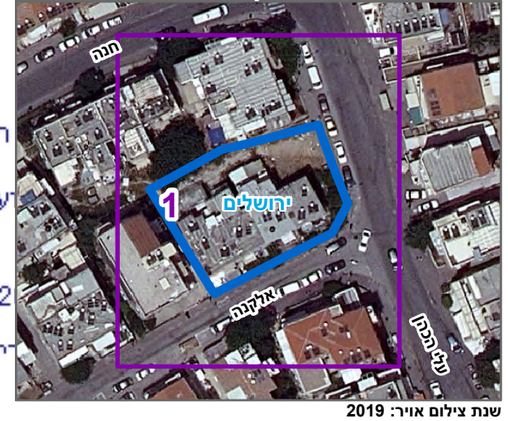

שנת צילום אויר: 2019

מספר תכנית: 101-1226190, מספר גירסת תשריט: 3