חוק התכנון והבניה, התשכ"ה - 1965

תכנית מפורטת

מס' 606-1287770

מרכז מסחרי כרמי גת- מגרש 601, קרית גת

תשריט מצב מוצע	גיליון 1 מתוך 1
מחוז	דרום
מרחב תכנון מקומי	קרית גת
רשות מקומית	קרית גת
ישוב	קרית גת
תכנית בסמכות	מקומית
איחוד וחלוקה	ללא איחוד וחלוקה
היתרים או הרשאות	תכנית שמכוחה ניתן להוציא היתרים או הרשאות
מונה תדפיס התשריט	7
מועד הפקה	25/09/2024 20:04
שטח התכנית	7.242 דונם קנה מידה 1:500

אישורים בתכנית מס' 606-1287770

שמות*

מגיש התכנית	דוד סרור תאגיד: י.צ.ד. סרור נדל"ן ואחזקות בע"מ
עורך ראשי	אורן ברודנר תאגיד: א.פריאון א.ברודנר אדריכלים

טבלת גושים וחלקות*

מספר גוש	חלק/ כל הגוש	מספרי חלקות בשלמות	מספרי חלקות בחלקיות
7290	חלק	45	29-,28 ,44 ,59

מקרא

- מסחר
- זכות מעבר למעבר רגלי
- קו בנין עילי
- מידות

תרשים התמצאות - קנ"מ 1:12000

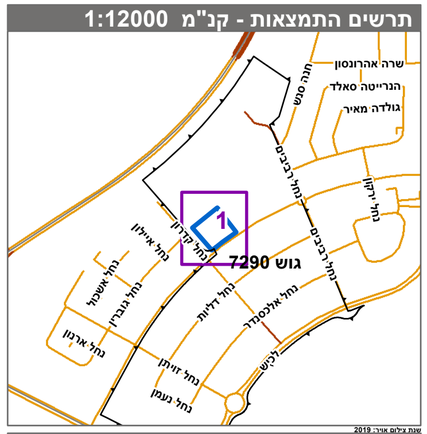

תרשים סביבה - קנ"מ 1:3000

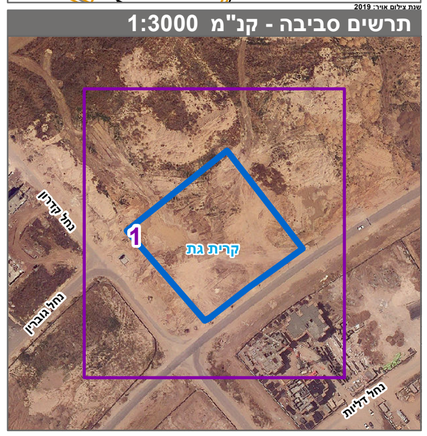

* הרשימה המלאה מפורטת בהוראות התכנית / בהודעה שפורסמה בעיתונות וברשומות

הריני מצהיר בזאת כי המפה הטופוגרפית/המצבית המהווה רקע לתכנית זו, נערכה על ידי ביום 01-11-2023 והיא הוכנה לפי הוראות מנהל מבא"ת ובהתאם להוראות החוק ולתקנות המודדים שבתוקף. דיוק הקו הכחול והקדסטר:קו כחול (בלבד) ברמה אנליטית

שם המודד	מספר רשיון	חתימה	תאריך
רם בן חיים	723		