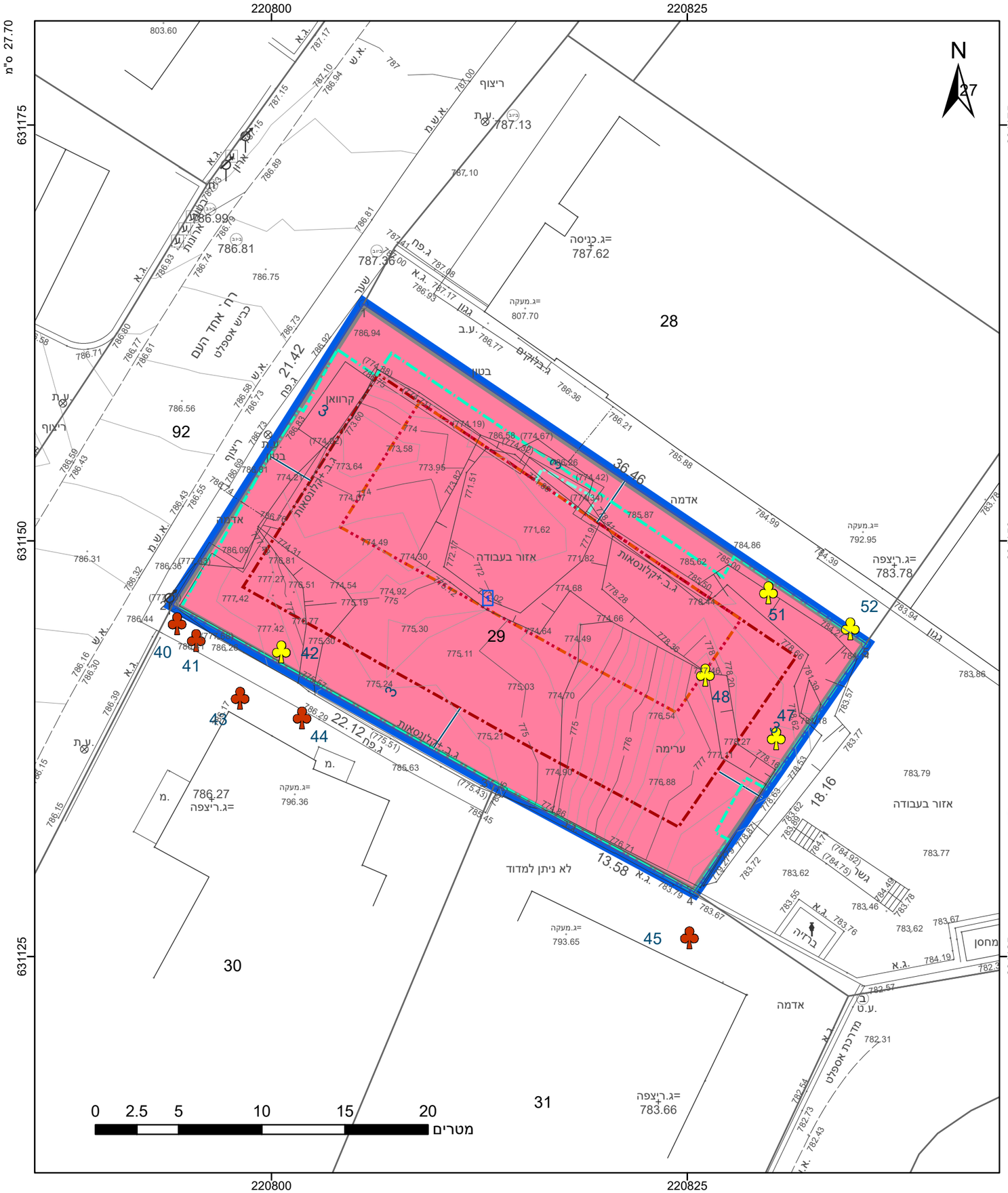

מקרא

- גבול התכנית
- תא שטח ומספרו
- גוש 1234 — גבול גוש ומספרו
- גבול חלקה ומספרה — 5
- מספר הדרך / קווי בנין / רוחב הדרך
- מלונאות (אכסון מלונאי)
- קו-בנין
- קו בנין
- קו בנין עילי
- קו בנין תחתי/תת קרקעי
- מידות
- עץ/עצים לשימור
- עץ/עצים לכריתה

אישורים בתכנית מס' 101-1052901

מינהל התכנון
חוק התכנון והבניה, התשכ"ה - 1965
מחוז ירושלים
הוועדה המחוזית החליטה ביום :
10/09/2024
לאשר את התוכנית
25/09/2024
תאריך יו"ר הוועדה המחוזית

מינהל התכנון
התכנון והבניה, התשכ"ה - 1965
מחוז ירושלים
ועדה המחוזית החליטה ביום :
18/02/2024
לאשר את התוכנית
28/05/2
ריך יו"ר הוועדה המחוזית

הריני מצהיר בזאת כי המפה הטופוגרפית/המצבית המהווה רקע לתכנית זו, הוגשה על ידי ביום 30.04.23 והיא הוכנה לפי הוראות נוהל מבא"ת ובהתאם להוראות החוק ולתקנות המודדים שבתוקף. דיוק הקו הכחול והקדסטר: מדידה אנליטית מלאה ברמת תצ"ר

אלסטר ראובן	502
שם המודד	מספר רשיון
חתימה	תאריך

חוק התכנון והבניה, התשכ"ה - 1965
תכנית מתאר מקומית

מס' 101-1052901

אחד העם 5- תוספת קומות וזכויות

תשריט מצב מוצע	גיליון 1 מתוך 1
מחוז	ירושלים
מרחב תכנון מקומי	ירושלים
רשות מקומית	
ישוב	
תכנית בסמכות	מחוזית
איחוד וחלוקה	ללא איחוד וחלוקה
היתרים או הרשאות	תכנית שמכוחה ניתן להוציא היתרים או הרשאות
מונה תדפיס התשריט	11
מועד הפקה	22/05/2024 15:00
שטח התכנית	0.715 דונם קנה מידה 1:250

שמות*

מגיש תכנית	סמואל בסד תאגיד: אחוזת בסד
עורך ראשי	בועז ביטמן תאגיד: ביטמן בן צור אדריכלים
יזם	סמואל הסד תאגיד: אחוזת בסד

טבלת גושים וחלקות*

מספר גוש	חלק/ כל הגוש	מספרי חלקות בשלמותן	מספרי חלקות בחלקיותן
30027	חלק	29	

* הרשימה המלאה מפורטת בהוראות התכנית / בהודעה שפורסמה בעיתונות וברשומות

תרשים התמצאות - קנ"מ 1:1250

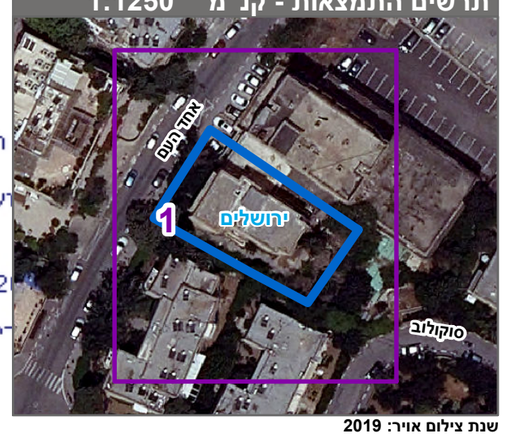

שנת צילום אויר: 2019

מספר תכנית: 101-1052901, מספר גירסת תשריט: 11