

מצב מאושר

קנ"מ 1:250

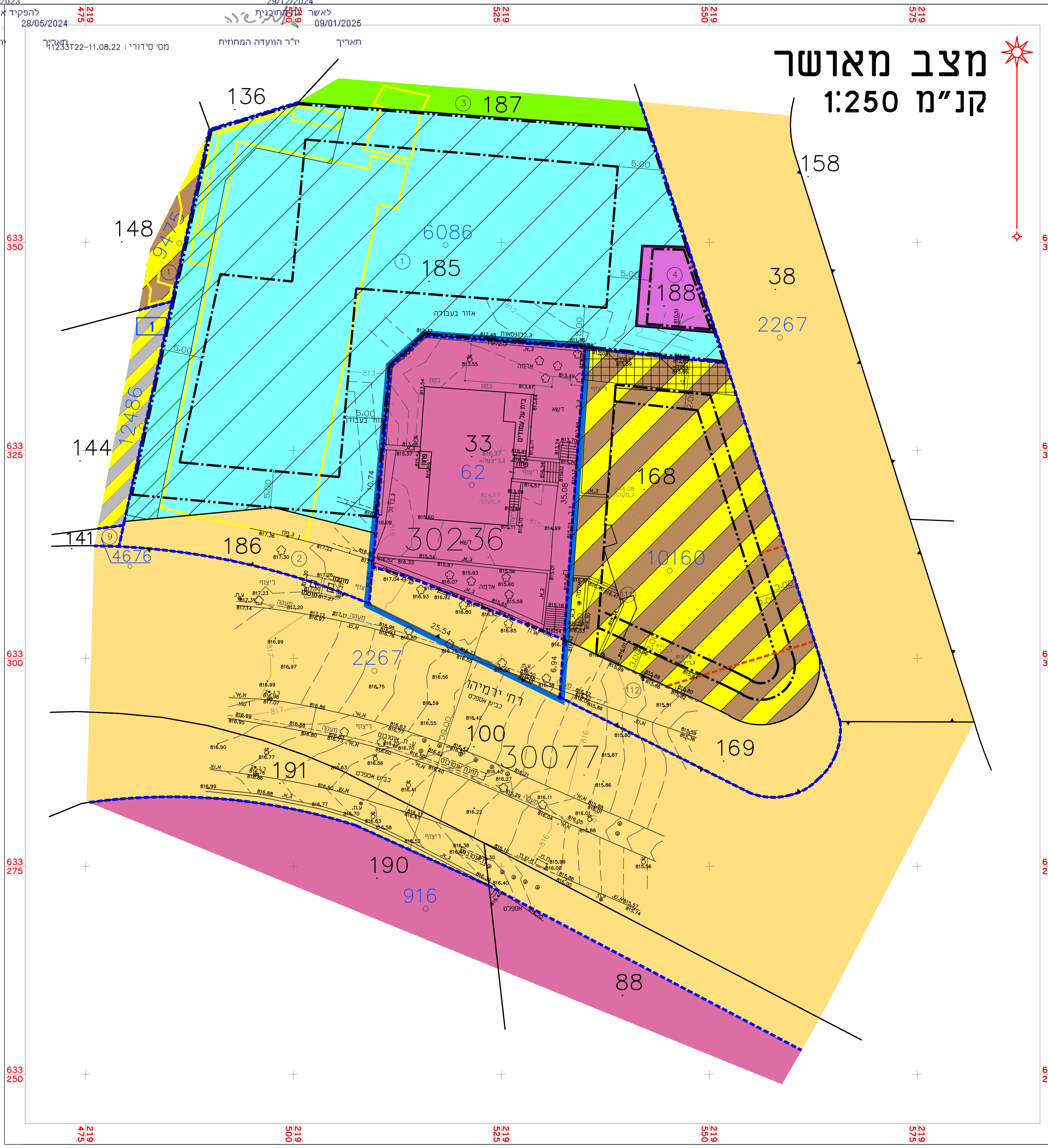

מקרא מצב מאושר

- גבול חכנית
- גבול חכנית מאשרת ומספרה
- (•) דרך קיימת או מאשרת
- (•) אזור מגורים מיוחד
- (•) אזור מגורים 2 מיוחד
- מגורים ומסחר
- (•) אזור תעשייה
- (•) שטח לתחנת טרנספורמציה
- (•) שטח ציבורי מתוח
- זיקת הגאה למגרש 33
לפי תביע 1060
- שטח עם זיקת הגאה לציבור
- מכהנהגות ומדרגות הדרגה
- קו בנו עליו
- קו בנו על קרקעי
לפי תביע 1060
- קו בנו חת קרקעי
- קו בנו לקומה ה-1
- קו בנו לקומה ה-1
- קו בנו לקומה ה-1
- בנו קיים
- גבול גוש
- מספר גוש
- גבול חלקה
- מספר חלקה
- גבול תא שטח ומספרו
- מספר מגרש

(*) יעודים שלא לפי מבאית 2006

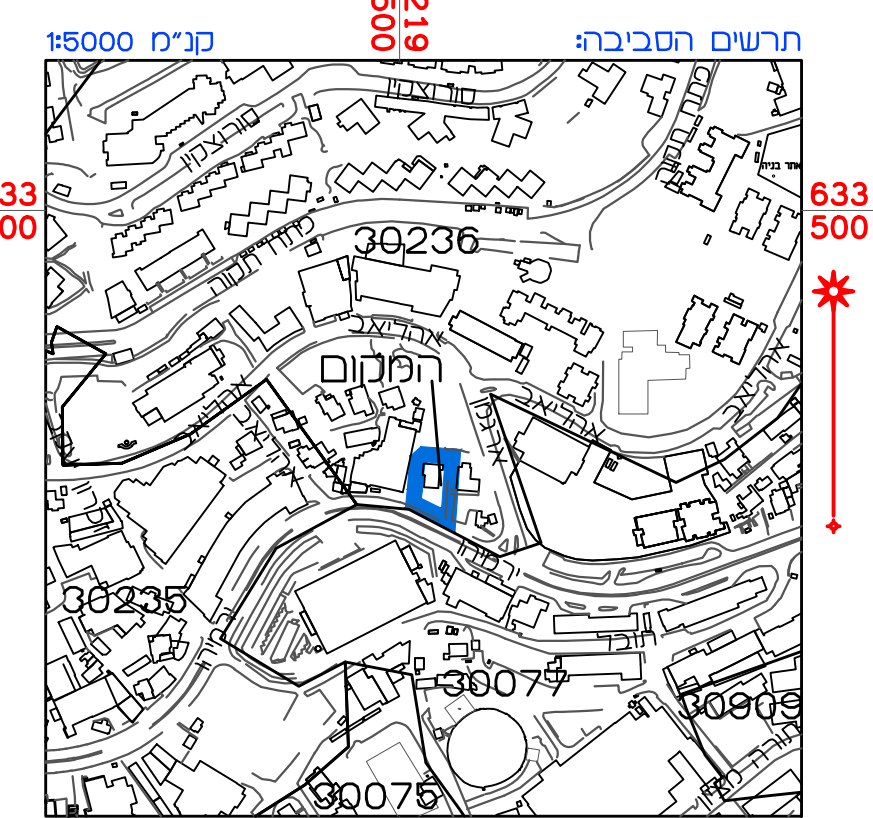
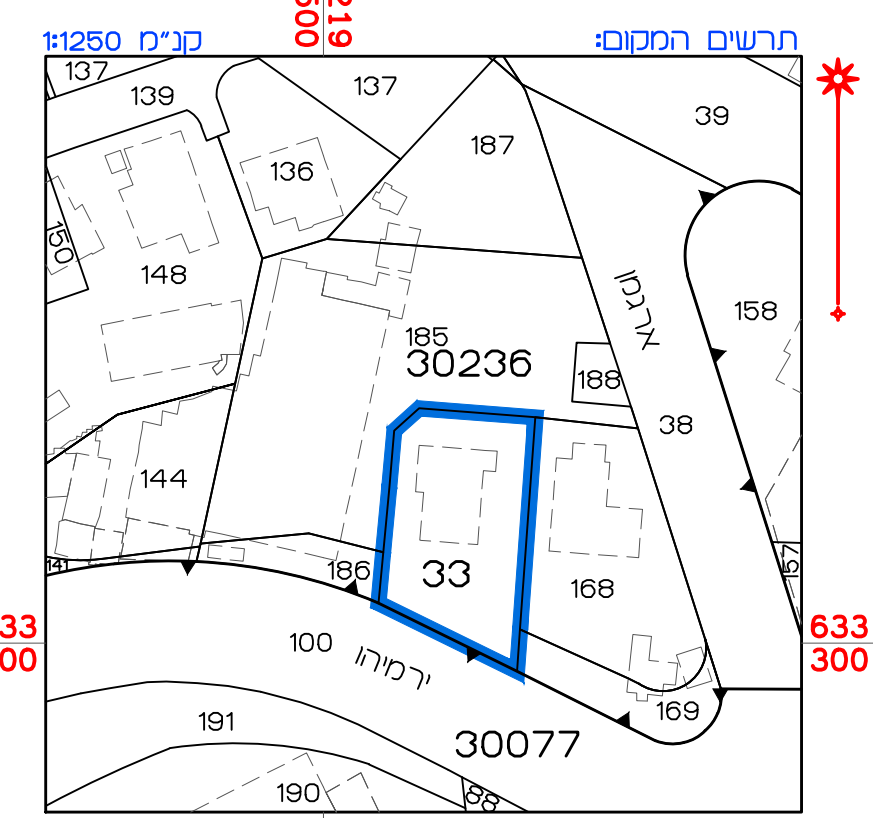

מצב מאושר	
נספח לתכנית מס' 101-1213560	
ירמיהו 52	
גליון 1 מתוך 1	
תחולה	רקע
תיאור	
תאריך עריכת הנספח	23/08/22
קנ"מ	1:250
תרשימים נוספים	קנ"מ
תרשים המקום	1:250
תרשים סביבה	1:5000
שמות וזחיתמות:	
עורך הנספח	שם: ראובן אלסטר
	תאריך: 2023.05.21
	מדידות והנדסה בע"מ
	מחיר: 502
	מספר רישון
	זחיתמה

הריני מצהיר בזאת כי המפה השופוגרפית/ המצבית המהווה רקע לתכנית זו, נערכה על ידי ביום 11.08.22 והיא הוכנה לפי הוראות נוהל מבאית ובהתאם להוראות החוק ולתקנות המודדים שבתוקף. דיוק הגו החכול והקדסטר: מדידה אנליטית מלאה ברמת תצ"ר

Digitally signed by Alster Reuven ID: 002408938 Date: 2023.05.21 14:48:31 +0300

ראובן אלסטר
 מדידות והנדסה בע"מ
 מחיר: 502