

27.70 מ"ס

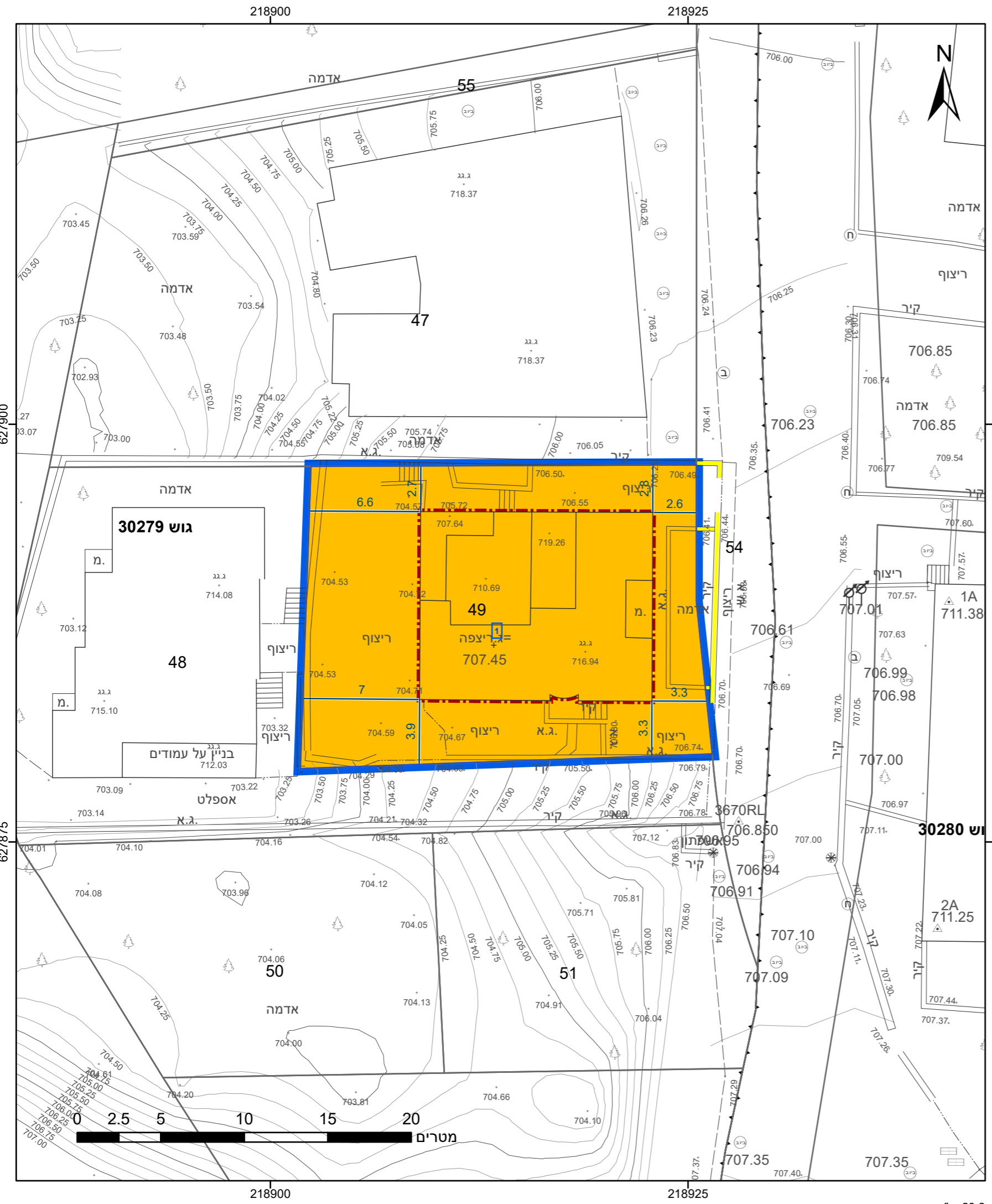

מקרא

גבול התכנית: 1 גוש 1234
 תא שטח ומספרו: 1 גבול גוש ומספרו: 5
 מספר הדרך: 1 2 3 4 גבול חלקה ומספרה: 5
 קווי בנין: 2 3 4

מגורים ב:
 קו-בנין:
 להרסה:
 מידות:

אישורים בתכנית מס' 101-1205152

מינהל התכנון
 התכנון והבניה, התשכ"ה - 1965
 מחוז ירושלים
 ועדה המחוזית החליטה ביום: 04/02/2024

הי"פ מזהיר בזאת כי המפה הטופוגרפית/המצבית המהווה רקע לתכנית זו, נערכה על ידי ב"מ 25-03-2023. זהו הוכנה לפי הוראות נוהל מב"ת בתחום להוראות החוק ולתקנות המודדים שבתוקף. דיוק הקו הכחול והקדסטר: מדידה אנליטית מלאה ברמת תצ"ר

מוראד מחיס: 1310
 שם המודד: מספר רישיון

תאריך: חתימה

חוק התכנון והבניה, התשכ"ה - 1965
 תכנית מתאר מקומית
מס' 101-1205152

תוספת בנייה לבנין קיים, שכ' בית צפנה

תשריט מצב מוצע גיליון 1 מתוך 1

מחוז	ירושלים
מרחב תכנון מקומי	ירושלים
רשות מקומית	ירושלים
ישוב	ירושלים
תכנית בסמכות	מחוזית
איחוד וחלוקה	ללא איחוד וחלוקה
היתרים או הרשאות	תכנית שמכוחה ניתן להוציא היתרים או הרשאות
מונה תדפיס התשריט	4
מועד הפקדה	30/07/2024
שטח התכנית	0.422 דונם קנה מידה 1:250

שמות*

מגיש תכנית	ר"ה ענתמאן תאגיד: ירושלים
עורך ראשי	בשיר טויל תאגיד:

טבלת גושים וחלקות*

מספר גוש	מספר חלקה/כל הגוש	מספר חלקות בחלקותן
30279	49	49

הרשימה המלאה מפורטת בהוראות התכנית / הודעה שפורסמה בעיתונות וברשומות

תרשים התמצאות - קנ"מ 1:1250

שנת צילום אוויר: 2019

מספר תכנית: 101-1205152, מספר גירסת תשריט: 4