

מקרא מצב מאושר

גבול התכנית
 גבול תכנית מאושרת
 מספר תוכנית מאושר
 אזור מסחרי מיוחד
 אזור מגורים 1 מיוחד
 דרך מאושרת
 מעבר ציבורי להולכי רגל
 בניין קיים
 שטח לבנין ציבורי
 רצועת המסילה
 גבול גוש
 מספר גוש
 גבול חלקה קיימת
 מספר חלקה קיימת

30551
 22

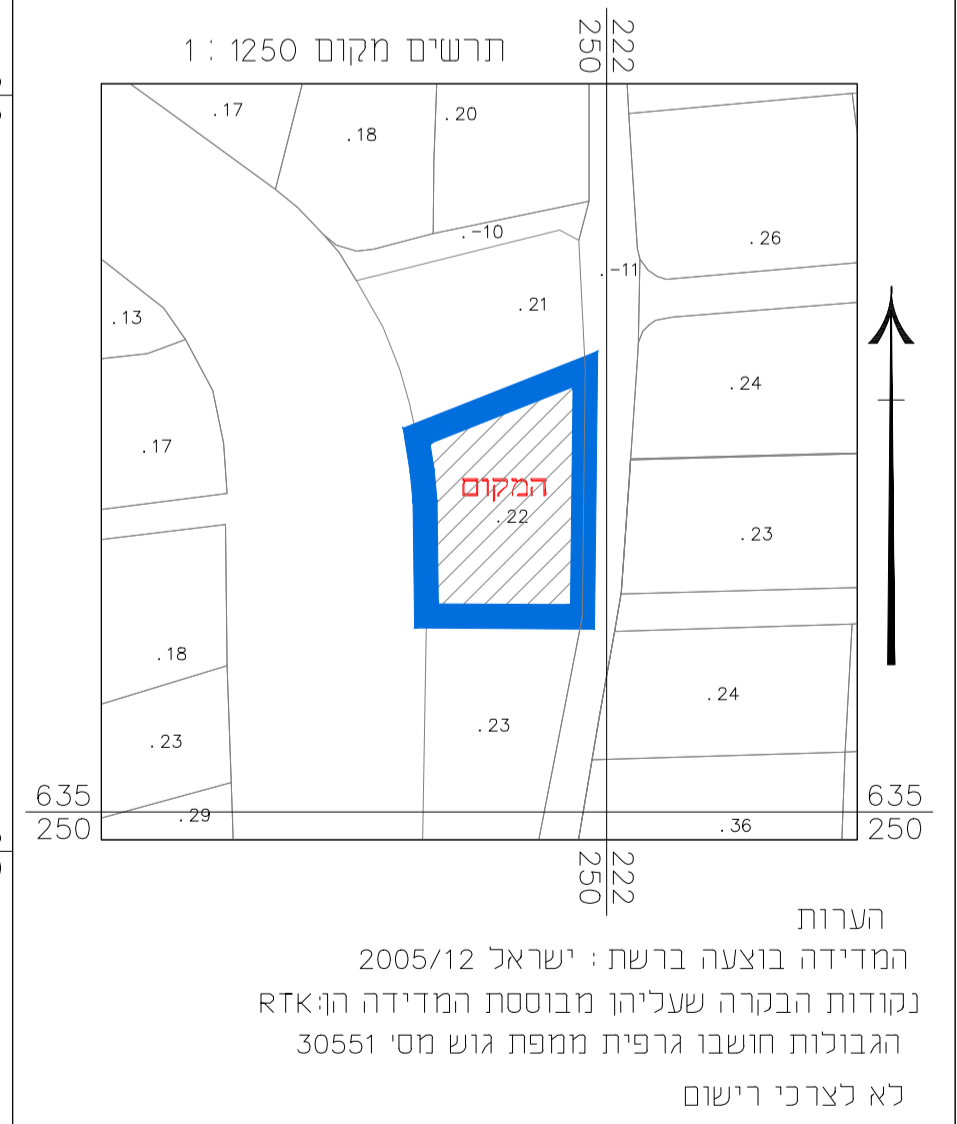
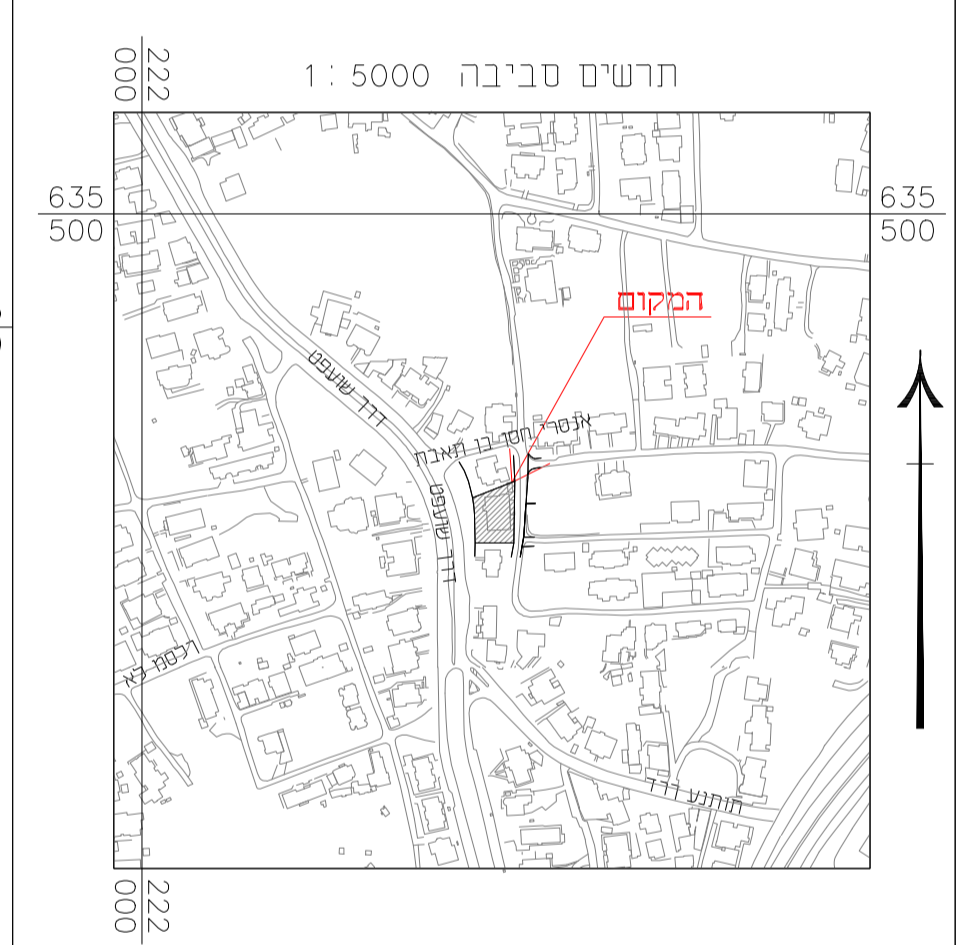

| תשריט מצב מאושר קנ"מ 1:250 | |
|----------------------------|------------|
| מחוז | ירושלים |
| מרחב תכנון מקומי | ירושלים |
| רשות מקומית | ירושלים |
| ישוב | ירושלים |
| שטח התכנית | 0.945 דונם |
| תאריך | 12/08/2024 |
| גוש | 30551 |
| חלקה | 22 |

ירושלים שרותי הנדסה מדיניות ופיתוח
 בית תורה - בכש רואר - ירושלים
 טל: 02-6567605
 פקס: 02-6567604
 נוי: 052-678116
 בנאו גריב מוסא
 מנכ"ל: 1551
 (חתימת חודר מוסטר תאריך)

אישור מפה
 אני מאשר כי מפה זו היא העתק נכון של מפת רעם שהנחתי על סמך מדידה שהסתיימה ביום 04 בחדש 08 שנת 2023, וכי כל הפרטים שצוינו במפה הם מדויקים ודרגתה היא א-2. המפה בוצעה בהתאם לתקנות המודדים למדידה ומיפוי א-התשכ"ה-1988.
 בנאו גריב מוסא
 שם המודד ומענו
 1551
 מספר רישוי חתימה

הערות
 המדידה בוצעה ברשת: ישראל 2005/12
 נקודות הבקרה שעליהן מבוססת המדידה הן: RTK
 הגבולות חושבו גרפית ממפת גוש מס' 30551
 לא לצרכי רישום