

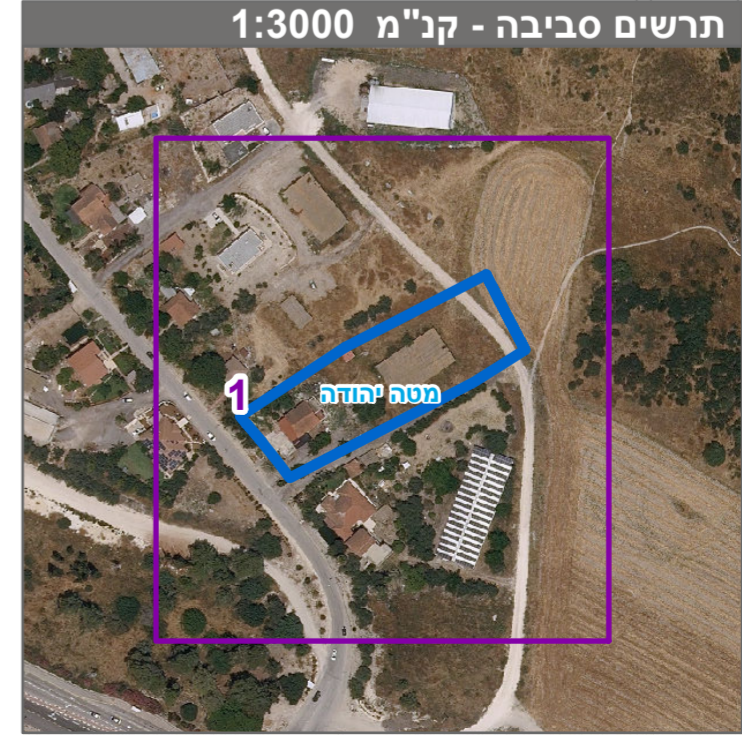

מקרא

מגורים א
 מגורים בישוב כפרי
 זכות מעבר למעבר ברכב
 מבנה להריסה
 קו-בנין
 מידות
 עץ/עצים לשימור

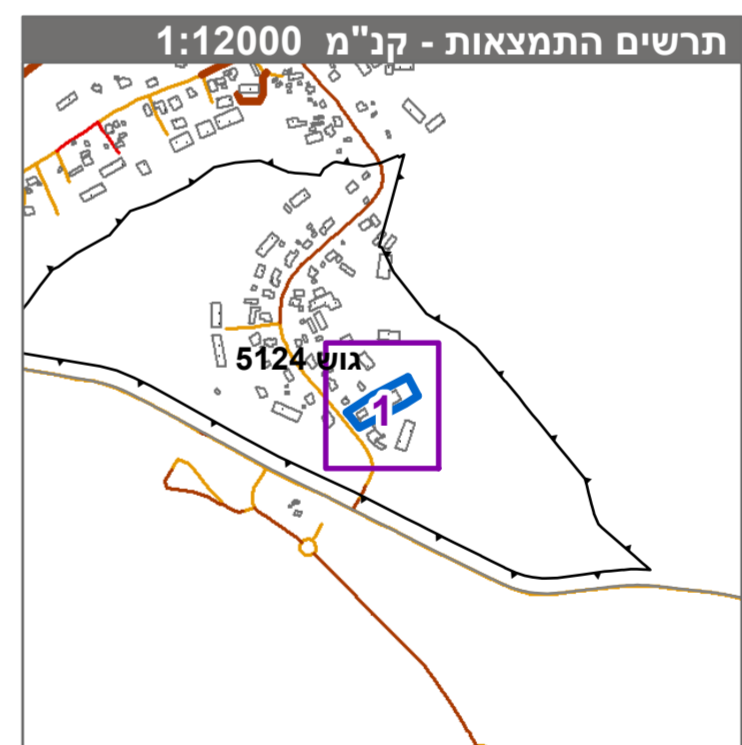

חוק התכנון והבניה, התשנ"ה - 1965 תכנית מתאר מקומית	
מס' 151-0915223	
תעוד 2 הפרדת שני מגרשים מנחלה ותוספת זכויות בניה	
תשריט מצב מוצע	
גיליון 1 מתוך 1	
מחוז	ירושלים
מרחב תכנון מקומי	מטה יהודה
רשות מקומית	מטה יהודה
ישוב	תעוז
תכנית בסמכות	מקומית
איחוד וחלוקה	איחוד ו/או חלוקה בהסכמת כל הבעלים ככל תחום התכנית/בחלק מתחום התכנית
היתרים או הרשאות	תכנית שמטחה ניתן להוציא היתרים או הרשאות
מונה תדפיס התשריט	16
מועד הפקה	07/10/2024
שטח התכנית	3.79 דונם קנה מידה 1:500

אישורים בתכנית מס' 151-0915223

שמות*	
מגיש התכנית	מרים מאיר תאגיד
מגיש התכנית	משה מאיר תאגיד
עורך ראשי	מאיר בלה אלל תאגיד
יזם	מרים מאיר תאגיד
יזם	משה מאיר תאגיד

טבלת גושים וחלקות*

מספר גוש	מספר חלקות בשלמותן	מספר חלקות בחלקיתן	מספר גוש
5124	9-12	86, 93	93

* הרשימה המלאה מפורטת בהוראות התכנית / בהודעה שפורסמה בבעיתות וברשומות הרני מצהיר בזאת כי התפה הטופוגרפית/המצבית המהווה רקע לתכנית זו, נערכה על ידי ביום 23.01.2024 והיא הוכנה לפי הוראות טוהל מבל"ת ובהתאם להוראות החוק ולתקנות המנדטים שבתוקף. דיוק הקו הכחול והקדסטר-מידה אנליטית מלאה ברמת תצ"ר

משהדאי חליל 1196
 שם המודד מספר רשיון
 חתימה תאריך