חוק התכנון והבניה, התשכ"ה - 1965

תכנית מפורטת

מס' 603-1056647

תוספת זכויות ליח"ד אחת ברח' זכרון יעקב 13 ברובע ט באשדוד

תשריט מצב מוצע	גיליון 1 מתוך 1
מחוז	דרום
מרחב תכנון מקומי	אשדוד
רשות מקומית	אשדוד
ישוב	אשדוד
תכנית בסמכות	מקומית
איחוד וחלוקה	ללא איחוד וחלוקה
היתרים או הרשאות	תכנית שמכוחה ניתן להוציא היתרים או הרשאות
מונה תדפיס התשריט	6
מועד הפקה	19/01/2025 22:47
שטח התכנית	1.804 דונם קנה מידה 1:250

אישורים בתכנית מס' 603-1056647

שמות*

מגיש התכנית	לאוניד גלמן תאגיד:
מגיש התכנית	שרה איטה גלמן תאגיד:
מגיש התכנית	ילנה גלמן תאגיד:
עורך ראשי	אפרים כיינה תאגיד: אפי כיינה אדריכלים

טבלת גושים וחלקות*

מספר גוש	חלק/ כל הגוש	מספרי חלקות בשלמות	מספרי חלקות בחלקיות
2386	חלק	115	

* הרשימה המלאה מפורטת בהוראות התכנית / בהודעה שפורסמה בעיתונות וברשומות

הריני מצהיר בזאת כי המפה הטופוגרפית/המצבית המהווה רקע לתכנית זו, נערכה על ידי ביום 18/01/2022 והיא הוכנה לפי הוראות נהל מבא"ת ובהתאם להוראות החוק ולתקנות המודדים שבתוקף. דיוק הקו הכחול והקדסטר:מדידה אנליטית מלאה ברמת תצ"ר

ליאוניד ברנוביץ	1239		
שם המודד	מספר רשיון	חתימה	תאריך

מספר תכנית: 603-1056647, מספר גרסת תשריט: 6

מקרא

- מגורים ג
- קו-בנין
- מידות
- עץ/עצים לשימור

תרשים התמצאות - קנ"מ 1:6000

שנת צילום אויר: 2023
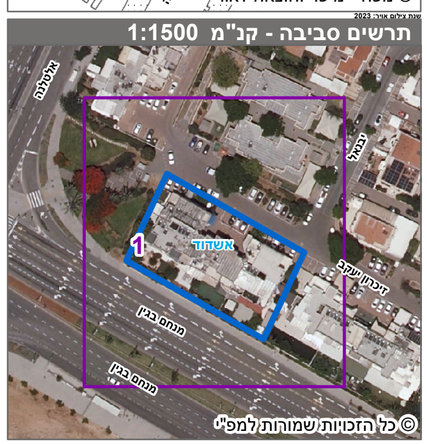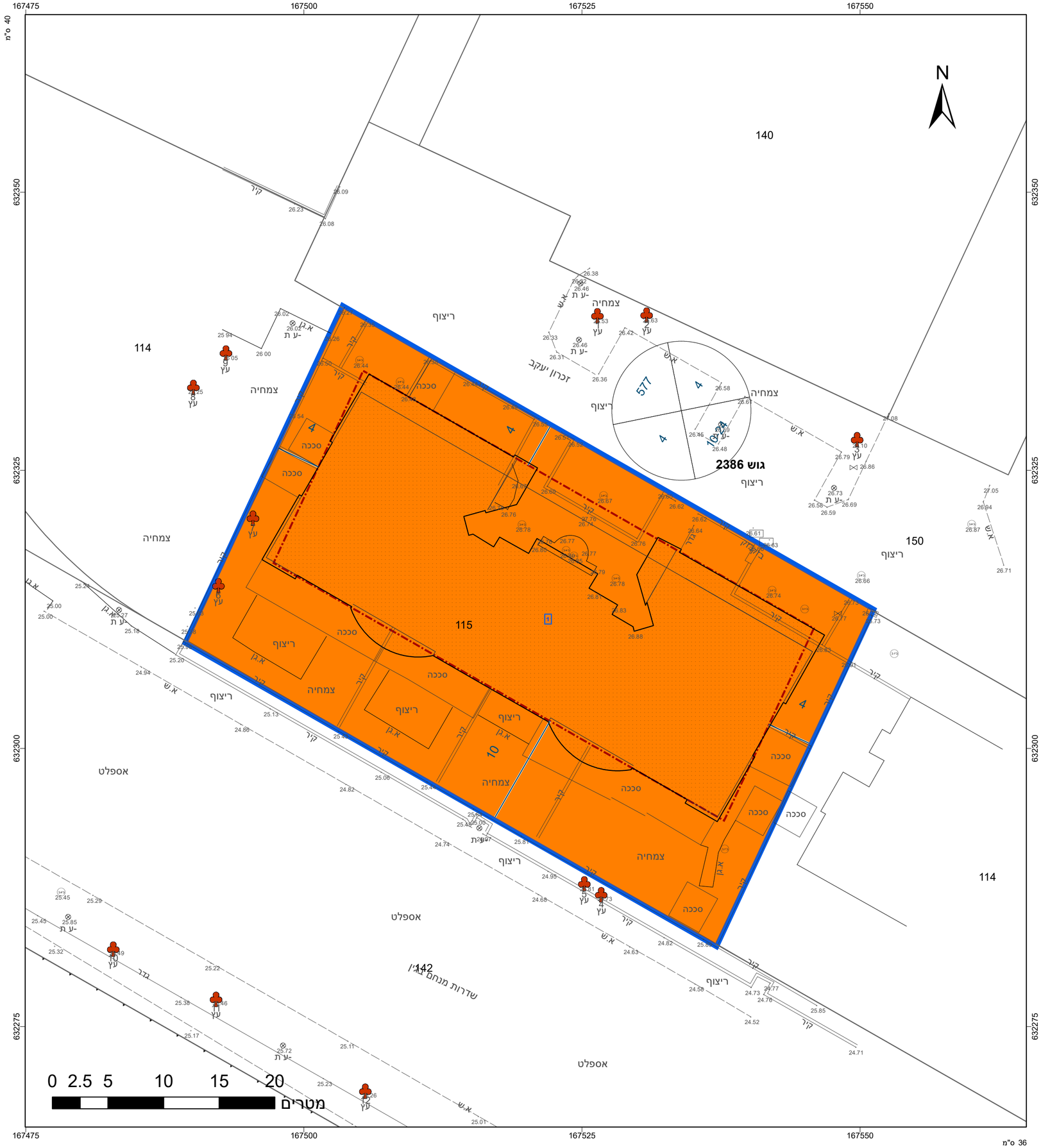
תרשים סביבה - קנ"מ 1:1500