פרט 1

14.5.99

מחוז המרכז

מרחב תכנון מקומי כפר סבא

שינוי תכנית הפורסת לפ/3/119 ו' שינוי לתכניות : מורשות לפ/9/ג' א' ב'

גוש: 6455 חלקות 402 - 575 רחוב: גליל רחוב הגליל.

שטח התכנית 38.338 דונם

מרחב: הועדה המקומית כפר סבא.

כעת: הקרקע חלל דיור כפי שכון עולדים בגיזעריה כפר סבא.

המקצוע עיריית כפר סבא, אגף הנדסה ובינוי כתובת בעל הנכס: אחוזת בית בע"מ טל' 09-7444338.

מקרא

- מגרש בתכנית
- אזור מגורים ומגרש לתעשיה פרטית
- קו בנין
- רוחב הדרך
- פס דרך
- דרך לרכב
- דרך חדשה או הרחבת דרך
- שטח לבנין ציבורי
- דרך מתחרה
- שטח ציבורי פתוח
- אזור המגרים ג
- אזור מגורים ב מיוחד
- אזור
- מגרש קטן דק
- מסגר תכנית לפי פ/3/ב.ב.
- דימוי הצללה דיגיטל
- קו חלוקה קדום לבנין ל
- דימוי קווטוק
- דימוי דיגיטל

חתימות

מנהל מחלקת הנדסה ובינוי
מנהל מחלקת הנדסה ובינוי

מפקח הבנים מחוז המרכז
אישור תכנית מס. 119/3
הועדה המחוזית למבנים ולבנות המליצה
ביום 16.12.93 כפוף את הוראות

שטחי לוחות לבנים
...ל הקרקע

מפקח הבנים מחוז המרכז כפר סבא
אישור תכנית מס. 119/3
הועדה המחוזית
הרכבן
...

מנהלת המחוז המרכז כפר סבא
מס' 119/3
נתאשר

תשריט הסביבה

1:2500 מ.מ.

לוח שטחים

מס' המגרש	מס' המגרש לפי תשריט	שטח המגרש מ"ר	מס' יח"ד	מס' קומות	שטחי בנות לבנות	הערות
	579	1621	28	3-4	3050	בנינים
	551	836	14	4	1740	קיים
	552	836	14	4	1840	קיים
	585	882	14	4	1840	
	575	327	4	4	750	
	580	1040	12	3-4	1400	נאה תקר
	587	760	8	4	1200	
	586	1421	12	4	1600	
	581	1252	12	4	1400	
	570	770	8	4	900	
	591	1548	24	3-4	3150	מאוחד חלקות
	593	720	13	3-4	1450	
	592	800	15	4	1450	
	595	1885	27	4	3870	בנינים
	596	449	8	עד 3	750	ניסוח
	598	1000	15	3-4	1450	
	600	1918	28	4	3080	בנינים
	579	3014	—			דיור
	572	1621	—			דיור
	577	820	—			דיור
	578	4406	—			עמ"ר
	590	1066	—	4		בנ שרים
	576	242	—			עמ"ר
	597	468	—			דיור
	601	3095	64	4-5		קיים
	602	159				עמ"ר
	589	1168	—			בנ ציבורי
סה"כ		38338	334			

חתך א-א

1:625 מ.מ.

תשריט

1:625 מ.מ.

לפ/3/119 מ.מ.

מצב קיים
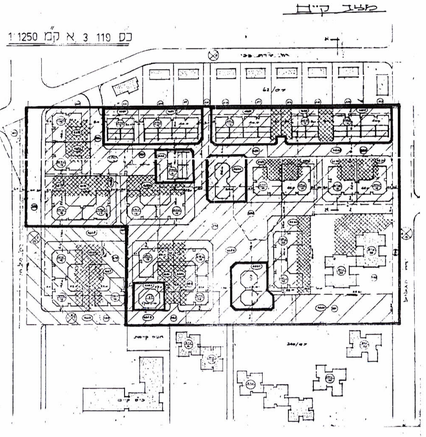
1:1250 מ.מ.