

ועדה מקומית רמלה

העירייה
רמלה
17-03-1991
נתקב

תכנית לה/1000/3
שינוי לתכנית לה/1000/3

עיריית רמלה
ואו"ד קבלת תוכנית
4-03-1991
הו"פ לתכנון ולהנדסה

- כחוצ : המרכז
- בפה : רמלה
- עיר : רמלה
- גוש : 4434
- חלקה : 4 (חלק)
- שטח התכנית : 0.736 דונם
- בעל הדקע : מ.מ.
- יוזם : גאל צדוק ויוסי באמצעות ועדה מקומית
- מתכנן : סמי חיים שפירא רמלה
- מטרות התכנית :
 - הקטנת קו בנין אחורי מ-5 מ' מותרים ל-2.15 מ'
 - נפ' מצב קיים בשטח
 - אישור מצב קיים
 - למחנות זו הצורך תוכנית הגשה של המבנה הקיים

משרד הנדסה ומכירת הנדל"ל
חוק התכנון והבניה תשכ"ח-1968
אישור תכנית מס. לה/1000/3
התכנית מאושרת מכח
סעיף 108 לחוק
ע"י משרד הנדסה ומכירת הנדל"ל

- מקרא :
- גבול תכנית
- בנין קיים
- בנין מוצע
- אזור מסחר

חוק התכנון והבניה תשכ"ח-1968
ש"ד המועצה לביטחון ולבריאות
תכנית לה/1000/3
כשישנה ת"מ
החלטת המועצה
מועצה מקומית רמלה

חתימות
היוזם גאל צדוק - גאל ויוסי

בעל הדקע
המתכנן

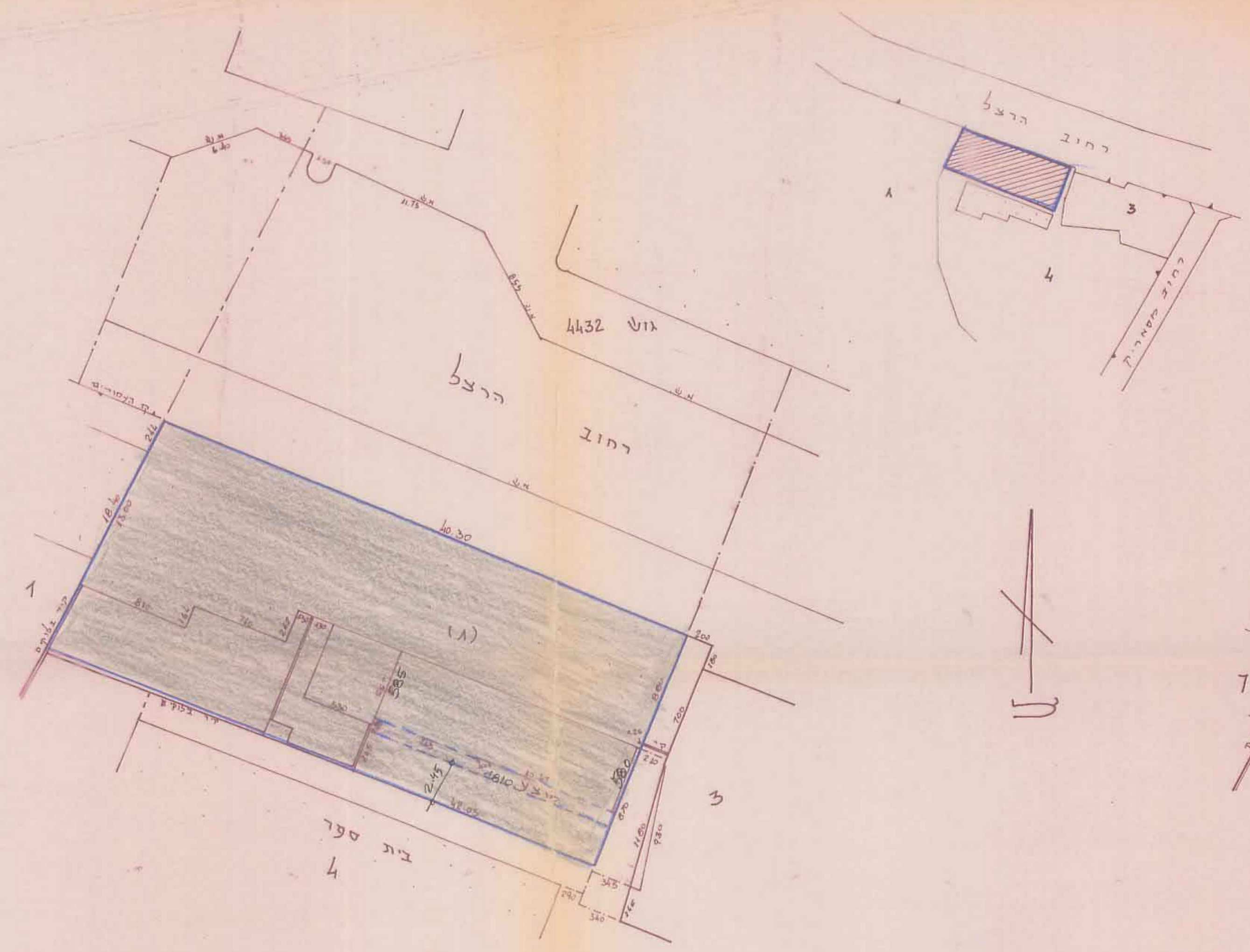

מצב קודם 1/250

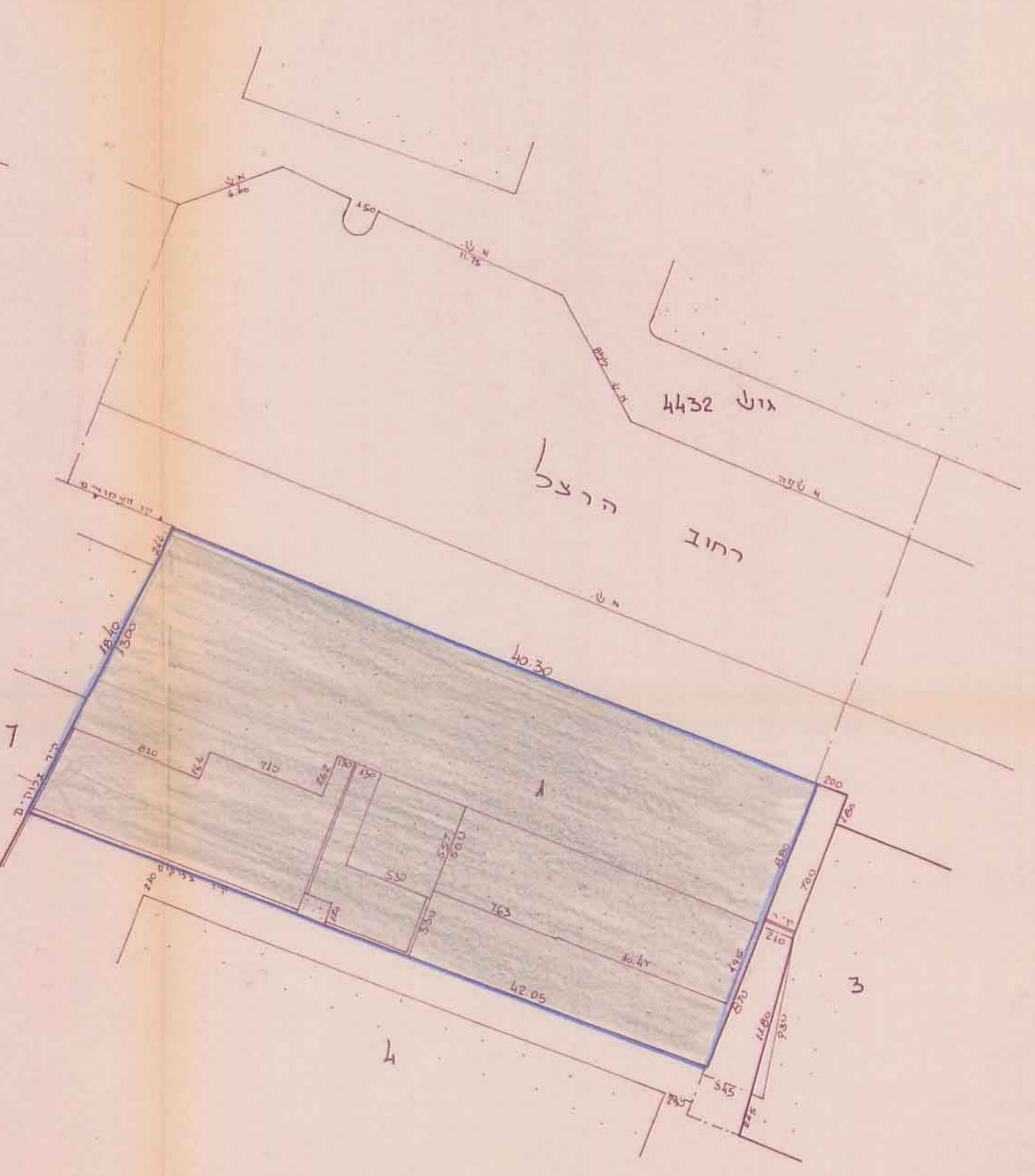

מצב קיים 1/250