

הסכמת הבעלים

לוח שטחים

היתומה	חל. ת.ד.	שמות הבעלים	השטח מ	מס' מגרש	היעוד
	5394466	הרשקוביץ אלי	0.504	1	מגורים א'
	117472	נחום יוסף	0.504	2	
	4023776	מינצקי רפאל	0.504	3	
	6475207	עטיה אליהו	0.504	4	
			2.016		שטח התכנית

17.4.90

מרחב תכנון מקומי המרכז  
תכנית מפורטת מס' ממ/5054  
שינוי לתכנית מפורטת מס' ממ/5024

חוק התכנון והבניה תשכ"ה-1965  
הועדה המקומית לבניה ולתכנון עיר  
הפ"כ

תכנית מס': ממ/5054  
הומלצה להפקדה בשיעור מס' 1/6  
מיום 4/9/1990  
ישב ראש העיר

- מחוז : המרכז
- גפה : פתח תקווה
- מועצה מקומית : גני תקווה
- גוש : 6720
- חלקה : 214
- היוזם : עטיה אליהו
- בעל הקרקע : מינהל מקרקעי ישראל
- שטח התכנית : 2016 מ"ר
- מחבר התכנית : לאון כהנא

משרד הפנים מ"מ  
חוק התכנון והבניה תשכ"ה-1965  
אישור תכנית מס' 5054/ממ  
התכנית מאושרת מכח סעיף 108(ג) לחוק  
יו"ר המועצה

בבדיקת חוק התכנון והבניה תשכ"ה-1965  
התכנית מאושרת מכח סעיף 108(ג) לחוק  
מחוקר המועצה

מקרא



- גבול התכנית
- אזור מגורים א'
- קו בנין
- בניה בקיר משותף
- אזור זכות מעבר
- בנין קיים
- מבנה וגדרות להריסה

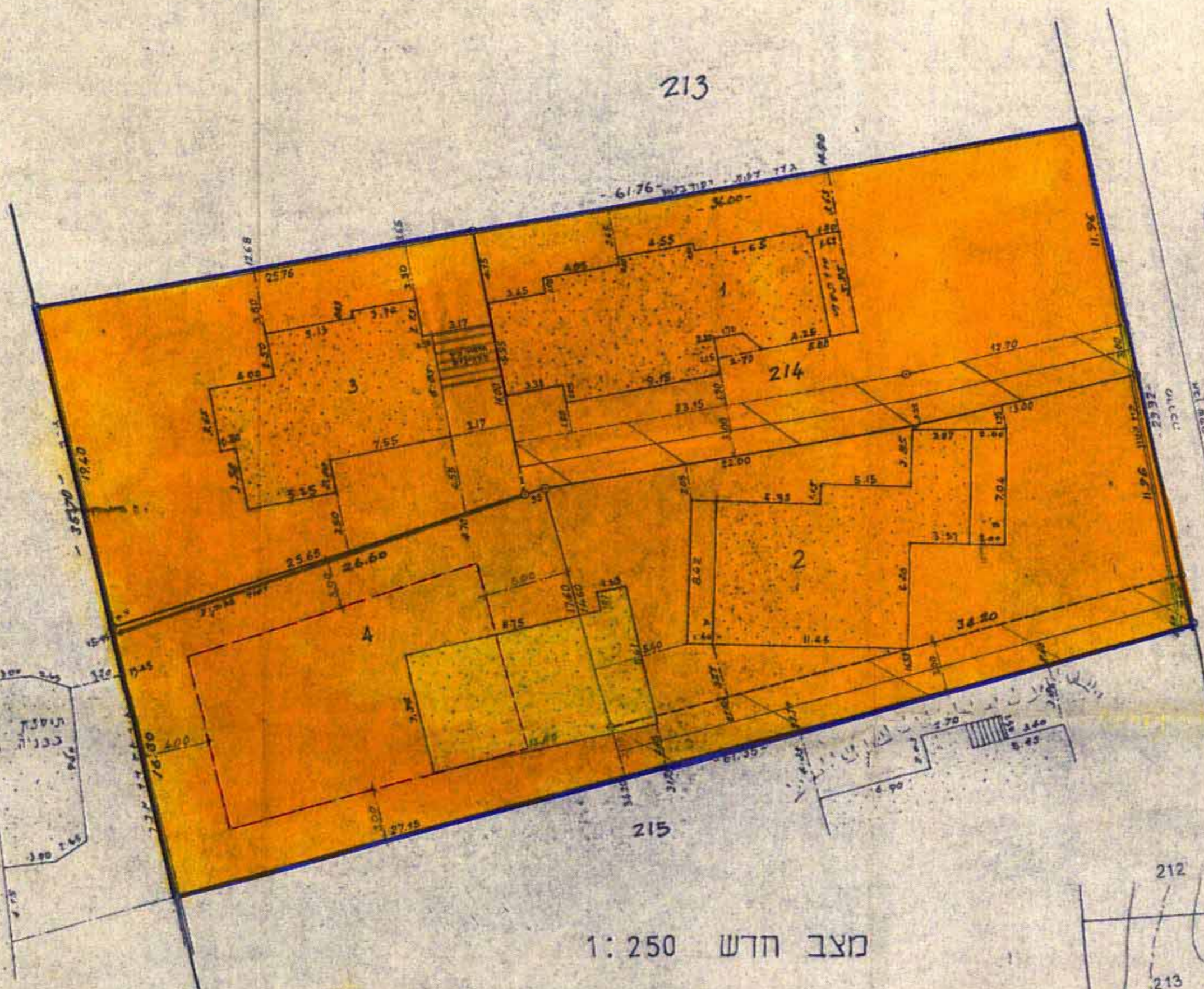

מצב חדש 1:250

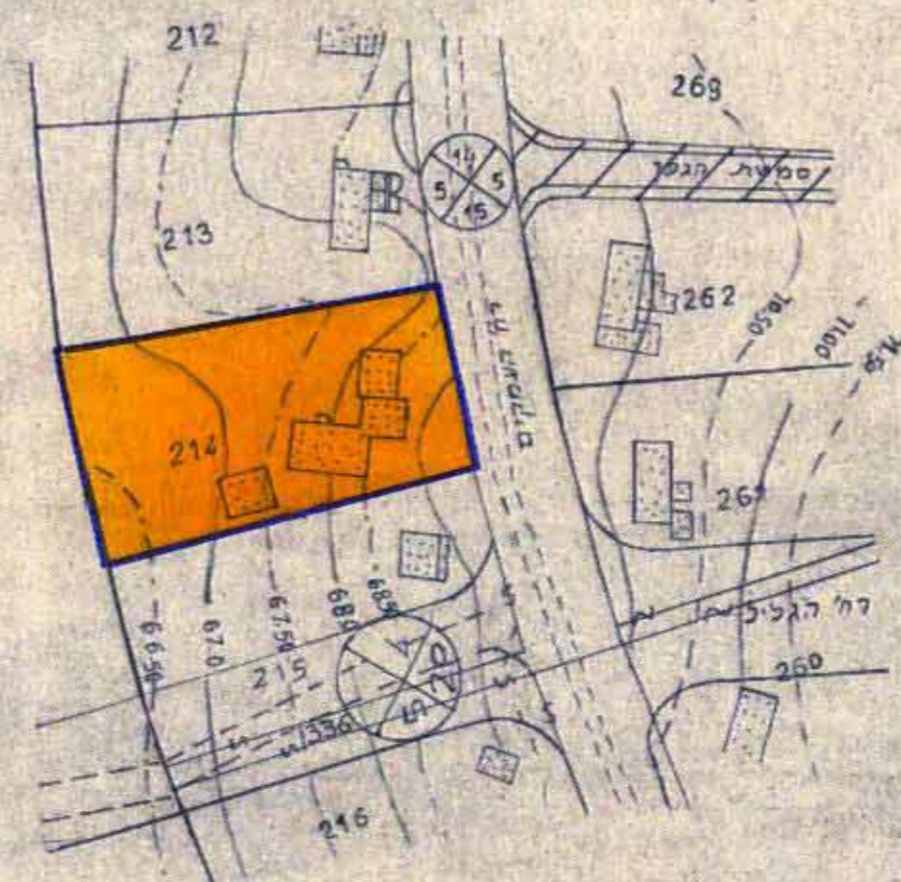

תחום הסביבה ומצב קיים לפי ממ/5024 קנ" 1:1250

לא לצד די שום

*(Handwritten signature)*

לאון כהנא - משרד סכני לזמירות  
זה צ'פוטין סקי 52-תל אביב-טל. 427427

תכנית אגודת ומתארת

*(Handwritten signature)*  
5.5.1990  
(ל. כהנא)

הערה:  
בזמן עריכת תכנית לצרכי רישום  
עלולים לחול שינויים קלים במידות.