

# מרחב תכנון מקומי שורקות

## תכנית מפורטת בר/4/95

### שנוי לתמ בר/1/95-אזור תעשייה יבנה

ק.מ. 1:2500

גוש : 4921  
 מגרשים : 128, 128, 146, 147, 154, 154, 156, 172, 173

**המחוז :** המרכז  
**הגפה :** רחובות  
**המקום :** יבנה  
**בעל הקרקע :** מינהל מקרקעי ישראל  
**מגיש התכנית :** מועצה מקומית יבנה  
**המתכנן :** הועדה המקומית שורקות  
**שטח התכנית :** 237.4 ד'

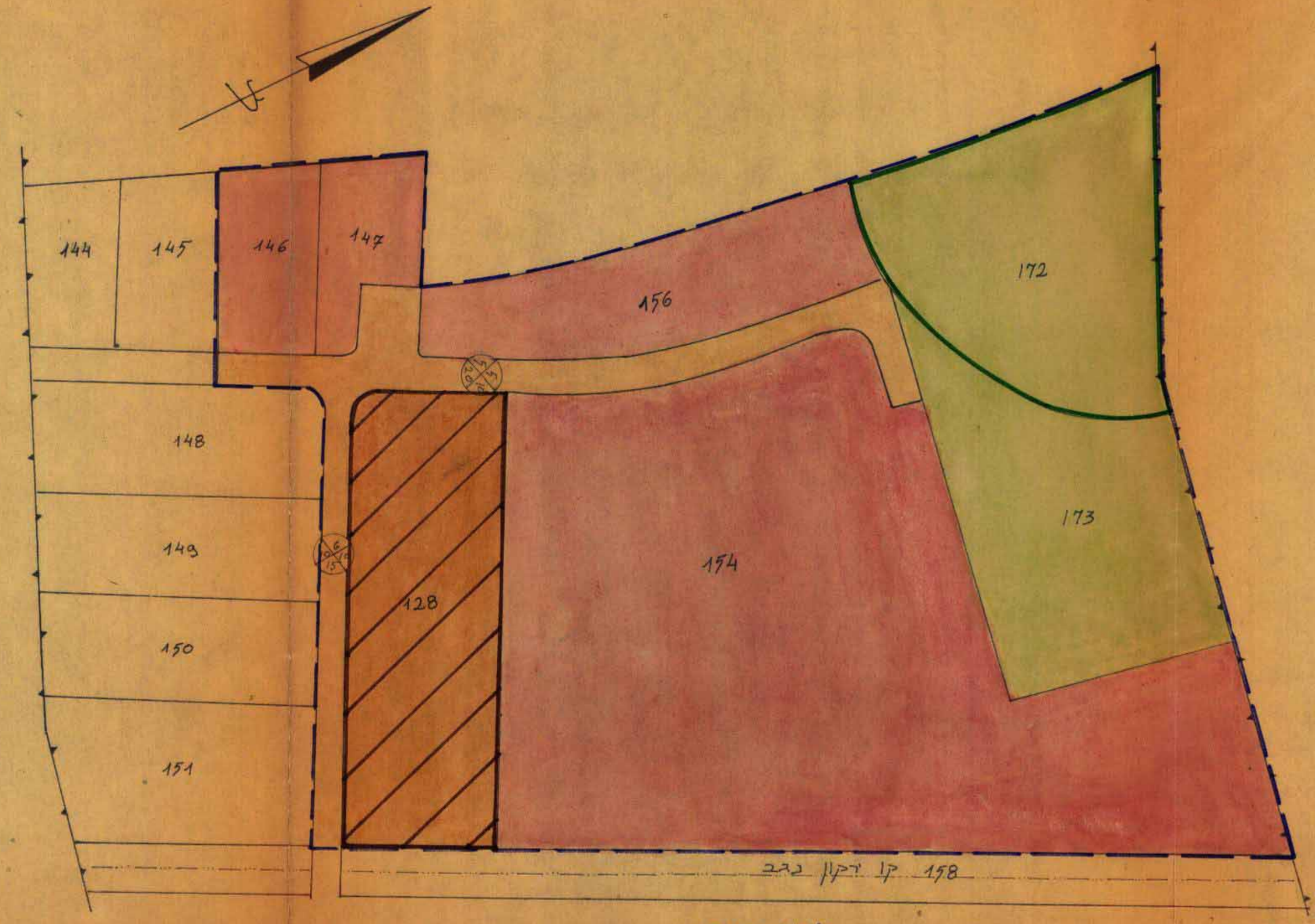

מצב - ק"מ

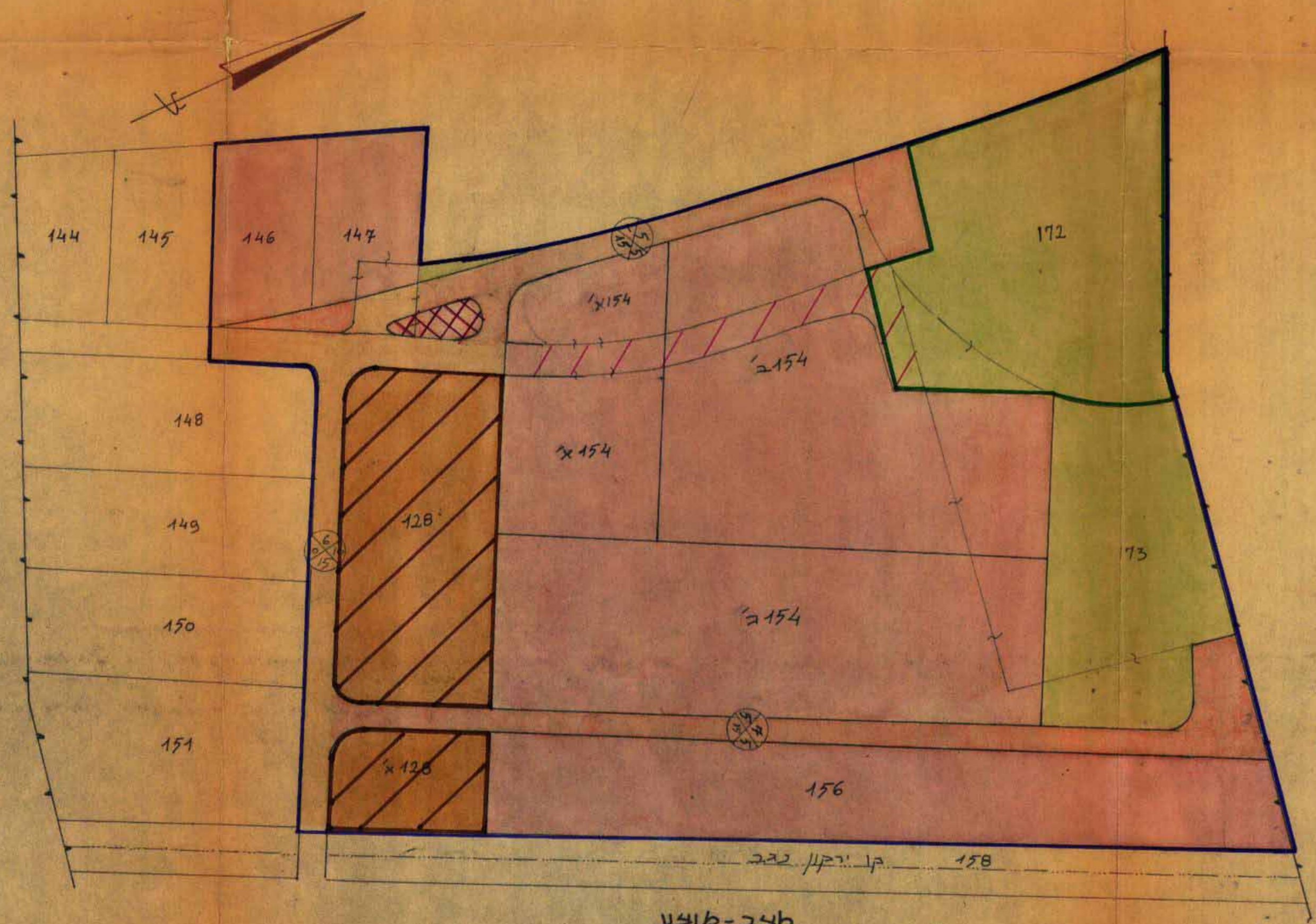

מצב - אופצ

**מקרא**

- גבול התכנית
- גבול גוש
- אזור תעשייה
- שטח צבורי פתוח
- שטח לצרכי צבור
- שטח סילוק שפכים (לגונה) זמני
- דרך מוצעת
- דרך קיימת
- דרך לביטול

שטח מגרשים (מלבד אופצ)

מגרש	שטח מ"ר
128	20,800
128 א	6,200
146	7,000
147	5,600
154 א	16,500
154 ב	35,800
154 ג	28,500
172	30,000
173	18,500

שטח שלמים

מגזב ק"מ	שטח מ"ר	האזור	שטח מ"ר
תעשייה	140,000	האזור	שטח מ"ר
בבוי צבור	28,500	תעשייה	131,500
שטח פרטי פתוח	27,400	בבוי צבור	29,000
שטח סילוק שפכים	27,300	שטח פרטי פתוח	22,000
דרכים	13,800	שטח סילוק שפכים	30,000
ס"ב	337,400	דרכים	28,500
		ס"ב	337,400

סדרת הפנים  
 חוק התכנון והבניה תשכ"ה-1965  
 מחוז רחובות  
 מרחב תכנון מקומי  
 תכנית מפורטת  
 מיום 4/95  
 הועדה המחוזית בישיבתה ח' 68  
 מיום 26.8.70  
 לחתימת-המכרת לשל  
 סגן מנהל/כלל תכנון

חוק התכנון והבניה תשכ"ה-1965  
 ועדה מקומית לתכנון ובניה  
 "זמורה"  
 תכנית מפורטת/מפורטת  
 בר/4/95  
 בישיבת מס' 40  
 מיום 15.1.77  
 החליט  
 מנכ"ל  
 מוסד

חתימת בעל הקרקע : 10/10

19.2.1970

מ"מ א.א.א. אר

חתימת המגיש

מועצה המקומית תכנון ופיקוח  
 שורקות

חתימת המתכנן