

מחוז תכנון מקומי ראשון-לציון

תכנית מתאר רצ/1/22/11

שינוי לתכנית מתאר רצ/1/11

מחוז: המרכז  
 גפה: רחובות  
 מקום: ראשון לציון  
 גוש: 3945  
 חלקה: 285  
 שטח התכנית: 0,509 ד.  
 קנה המידה: 1:250  
 היוצם: הועדה המקומית לתכנון ולבניה ראש"צ  
 בעלי הקרקע: מינהל מקרקעי ישראלי

אגף תכנון והנדסה  
 מחלקת תכנון  
 תוקף: 10-09-1990  
 מספר:

ועדה מקומית לבניה לבניה ראשון-לציון  
 תכנית מפורטת מס' 33/11/90  
 ישיבה מס' 1/11  
 הוחלט: מוכרזת תעידה  
 תאריך: 28.9.90  
 חתום: [Signature]

ועדה מקומית לבניה לבניה ראשון-לציון  
 תכנית מפורטת מס' 33/11/90  
 ישיבה מס' 1/11  
 הוחלט: מוכרזת תעידה  
 תאריך: 28.9.90  
 חתום: [Signature]

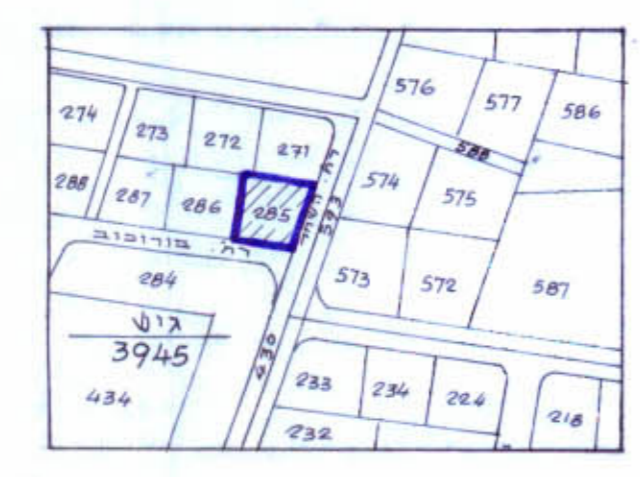

תולעים הסביבה  
 ק.כ. 1:2500

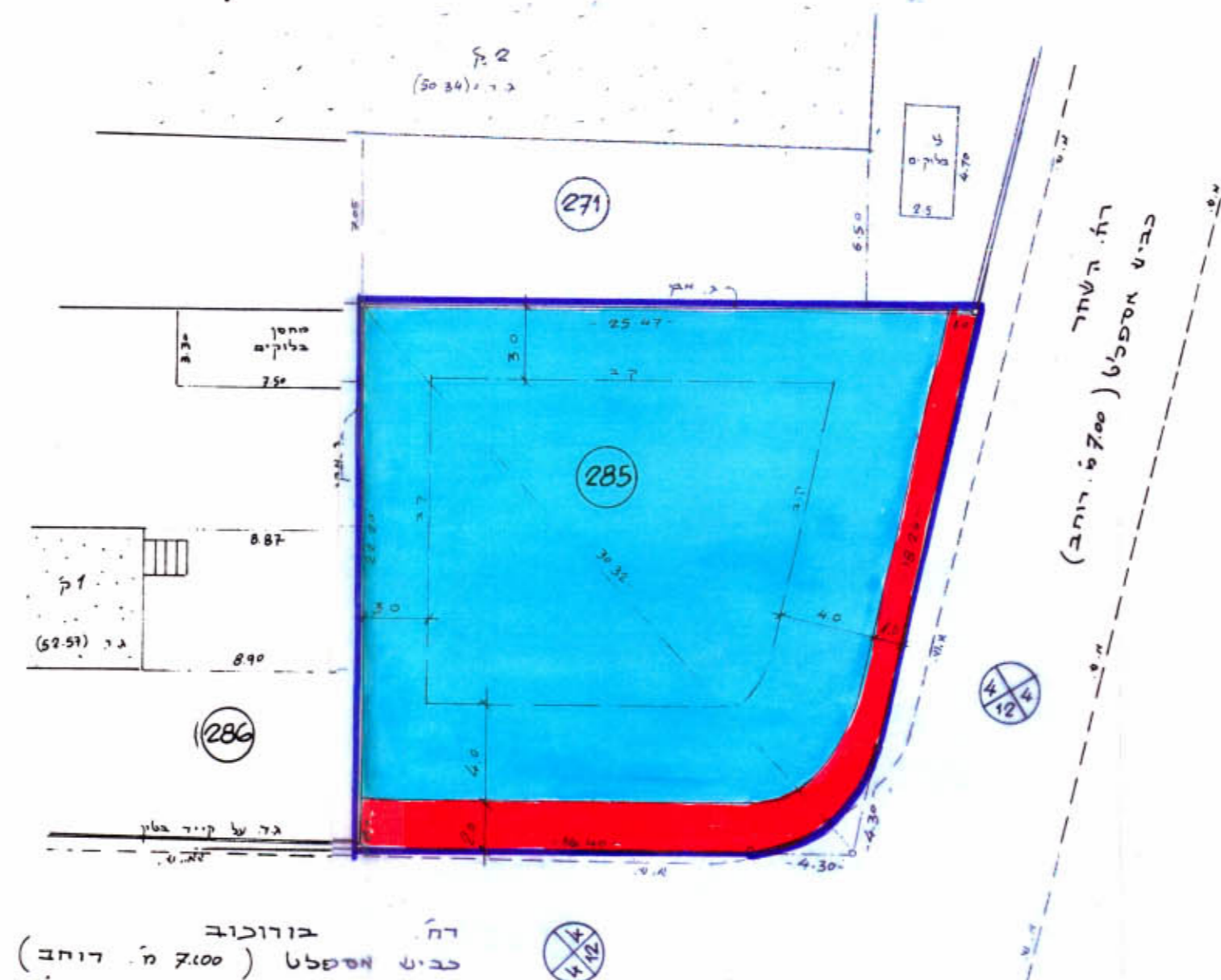

תכנית מצב קיים  
 ק.כ. 1:250  
 (לפי תכנית רצ/1/11)

טבלת שטחים

אזור	שטח (מ <sup>2</sup> )	%
מגורים ב'	450	88,4
דרך	59	11,6
סה"שטח התכנית (חלקה 285)	509	100%

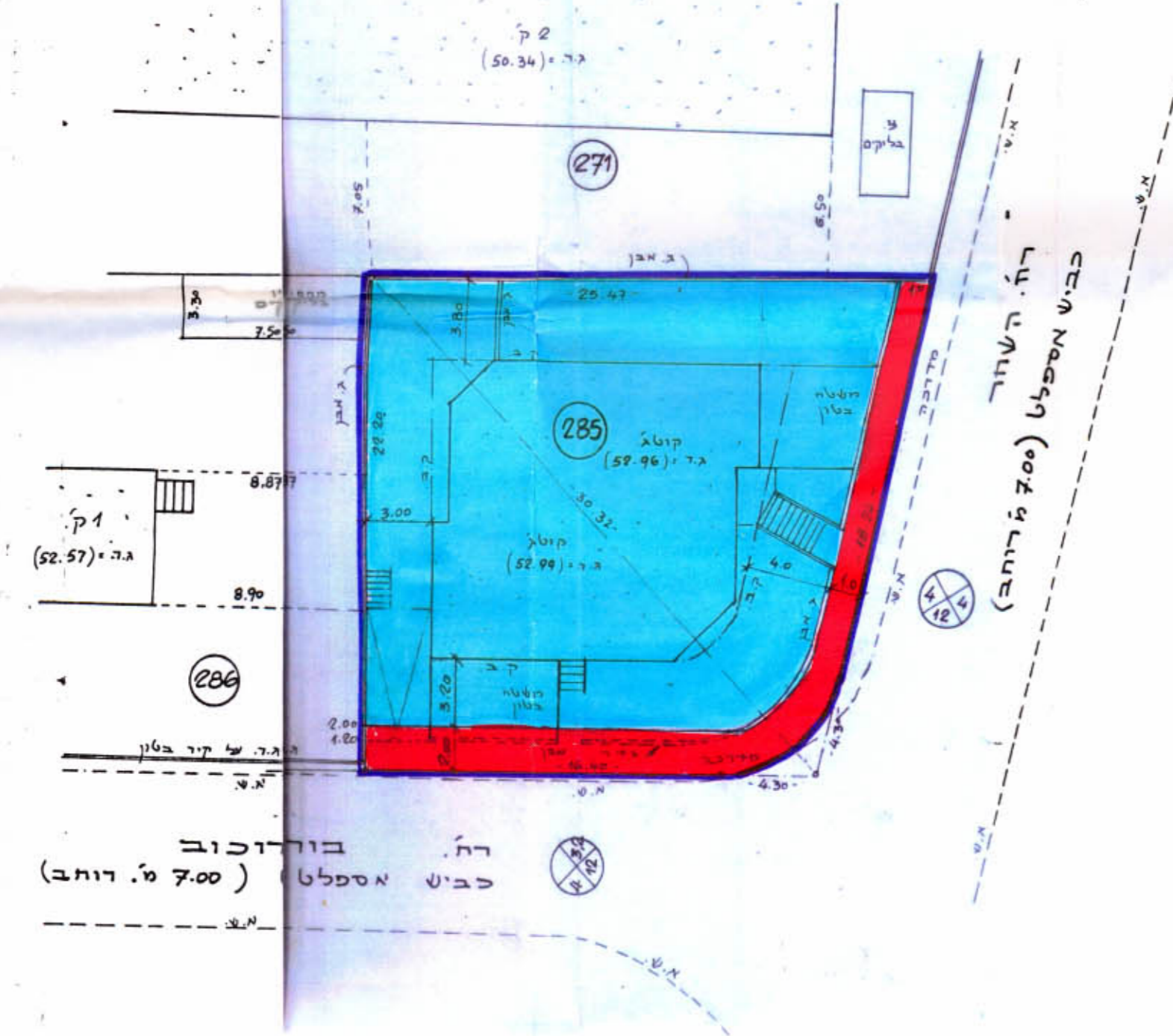

תכנית מצב מוצע  
 ק.כ. 1:250

- מקרא:
- גבול התכנית
  - אזור מגורים ב'
  - דרך חדשה
  - מס' חלקה קיימת
  - בנין קיים

מס' הדרך: \_\_\_\_\_  
 קו בנין: \_\_\_\_\_  
 רוחב הדרך: \_\_\_\_\_  
 חתימות:  
 היוצם: \_\_\_\_\_

בעלי הקרקע: אר"י יו"ר (אליה יהודי)  
 (יחזקאל שאשא)