

2/192/נ

המחוז : המרכז

מרחב תכנון נתניה

תכנית בנין עיר מפורטת נת / 2 / 192

הנפה : הערון

העיר : נתניה

הגוש : 8267

החלקות : 49, 50, (201, 83, 51 בחלק)

המבצע : *אליקוביץ* { מה אריה עליקוביץ

המתכנן : משרד כוהנרדס העיר





בעל הקרקע : מה אריה עליקוביץ ואחרים

השטח : ≈ 2.750 מ"ר

קנה-מדה 1:1250



מקרה

-  גבול התכנית
-  דרך קיימת
-  דרך חדשה
-  אזור מטעים

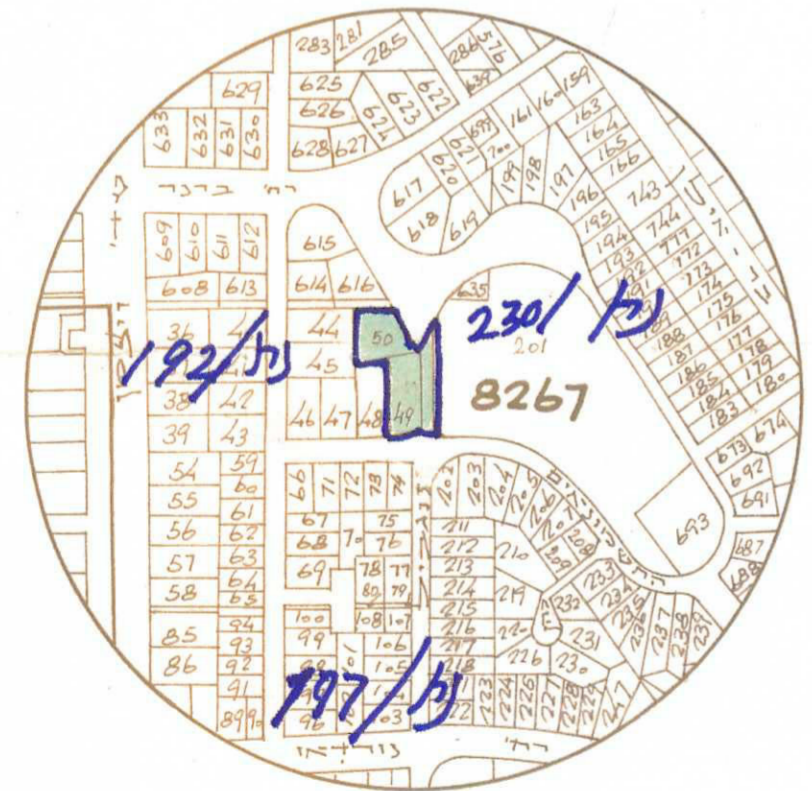

תרשים סביבה 1:5,000

חותמות

משרד הפנים
 חוק התכנון והבניה תשכ"ה-1965
 מחת המרכז
 מרחב תכנון מקומי... *נסני*
 תכנית... *מאולגת* מס' *2/192/נ*
 הועדה המחוזית בישיבתה ה... *12/2*
 מיום... *14.7.71* החליטה לתת תוקף
 לעיל

חוק התכנון והבניה תשכ"ה-1965
 הועדה המקומית לתכנון ולבניה נתניה
 ועדת המשנה לתכנון ולבניה
 בשיבת מס'... *10*
 מס' *20962*
 מיום...
 רש"מ