

מחוז המרכז
מרחב תכנון מקומי רחובות
תוכנית בנין ערים מפורטת מס' רח/1102/4

מחוז : המרכז
נפה : רמלה
עיר : רחובות
גוש : 3652

חלקה : 65 מגרש : 129
שטח התוכנית : 2300 מ"ר
בעל הקרקע : שונים
יוזם התוכנית : הועדה המקומית לתכנון ובניה רחובות
עורך התוכנית : "רתם" אדריכלות והנדסה
רח' ויצמן 5 רחובות
טל : 08-472010
קנ"ח : 1:250

מקרא
גבול התוכנית
אזור תעשייה

היקף

חתימת בעל הקרקע
חתימת היוזם
חתימת עורך התכנית

תאריך : 1.7.90

משרד הפנים
תחילת התכנון והתכנון
אישור תכנית מס' 4/1102/1
התכנית מאשרת מס' 3652
טע"מ 108
ת"ר

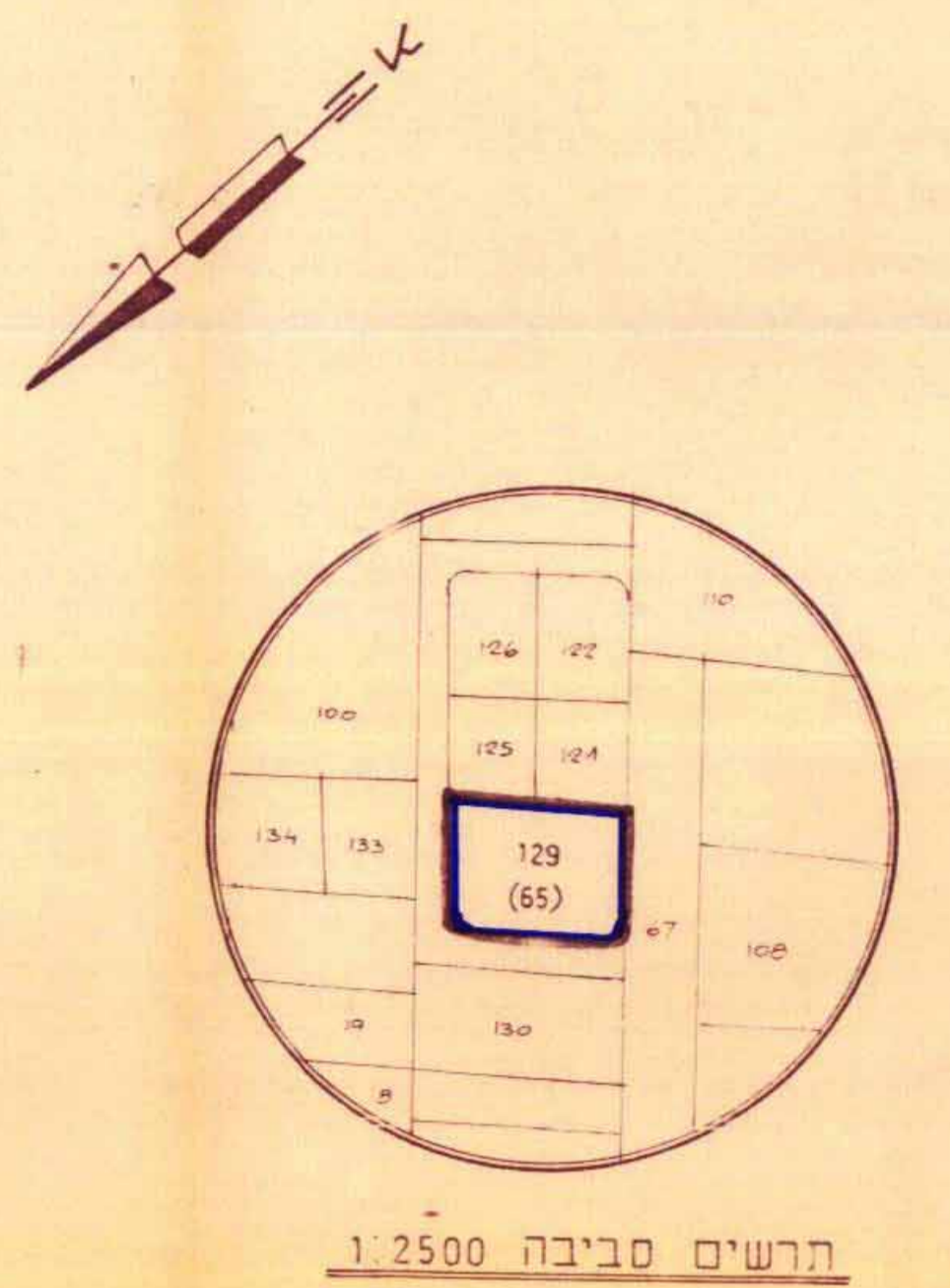
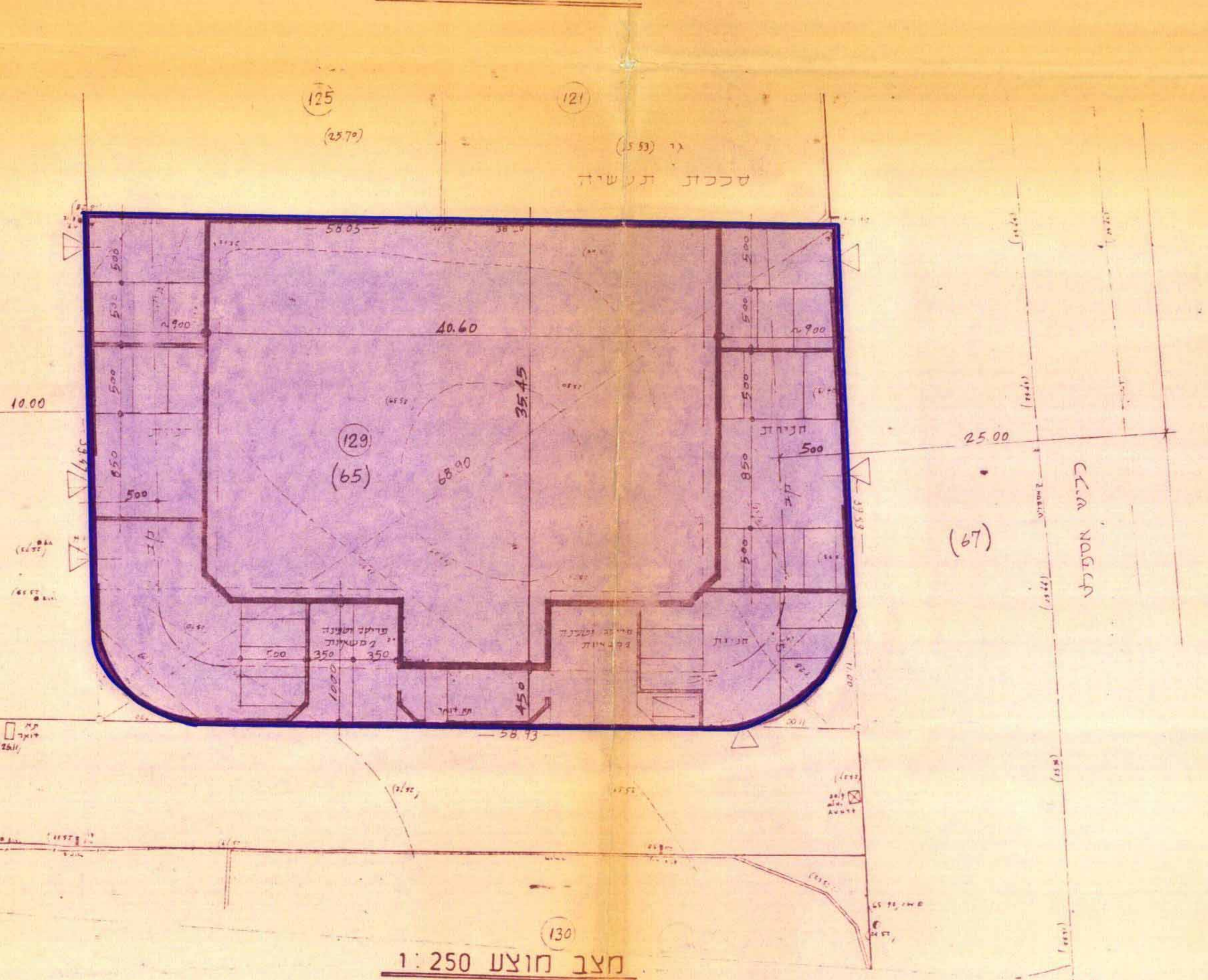
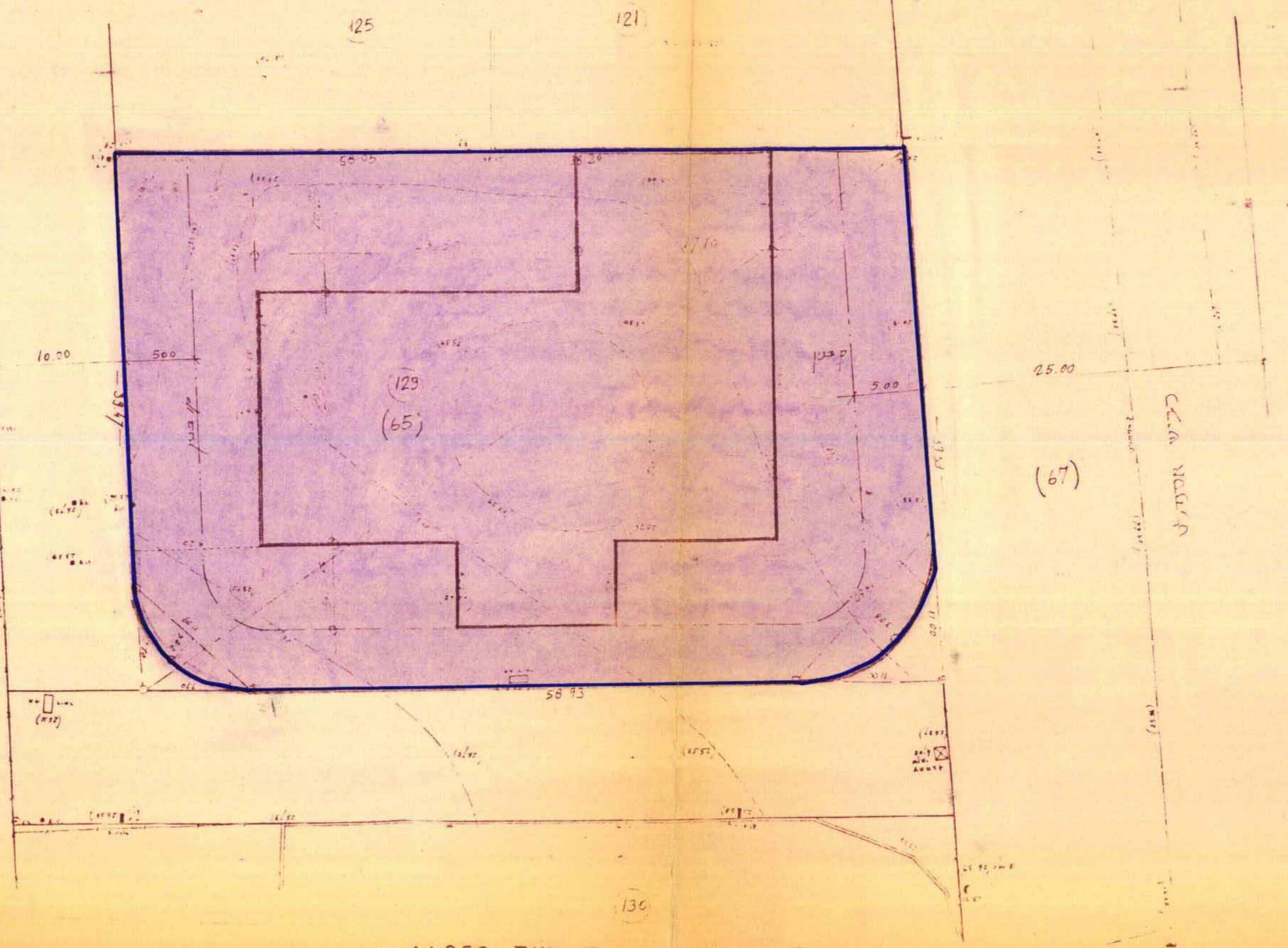
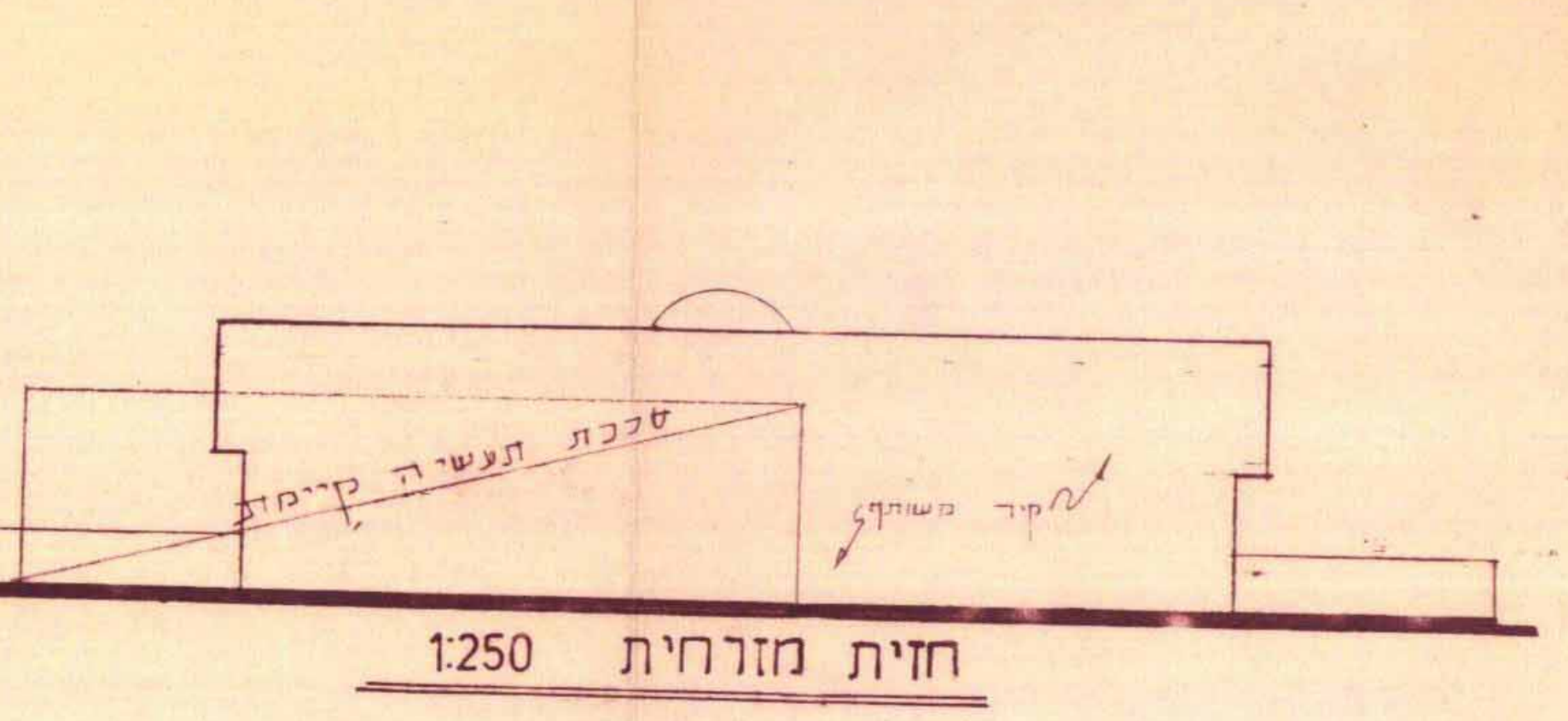
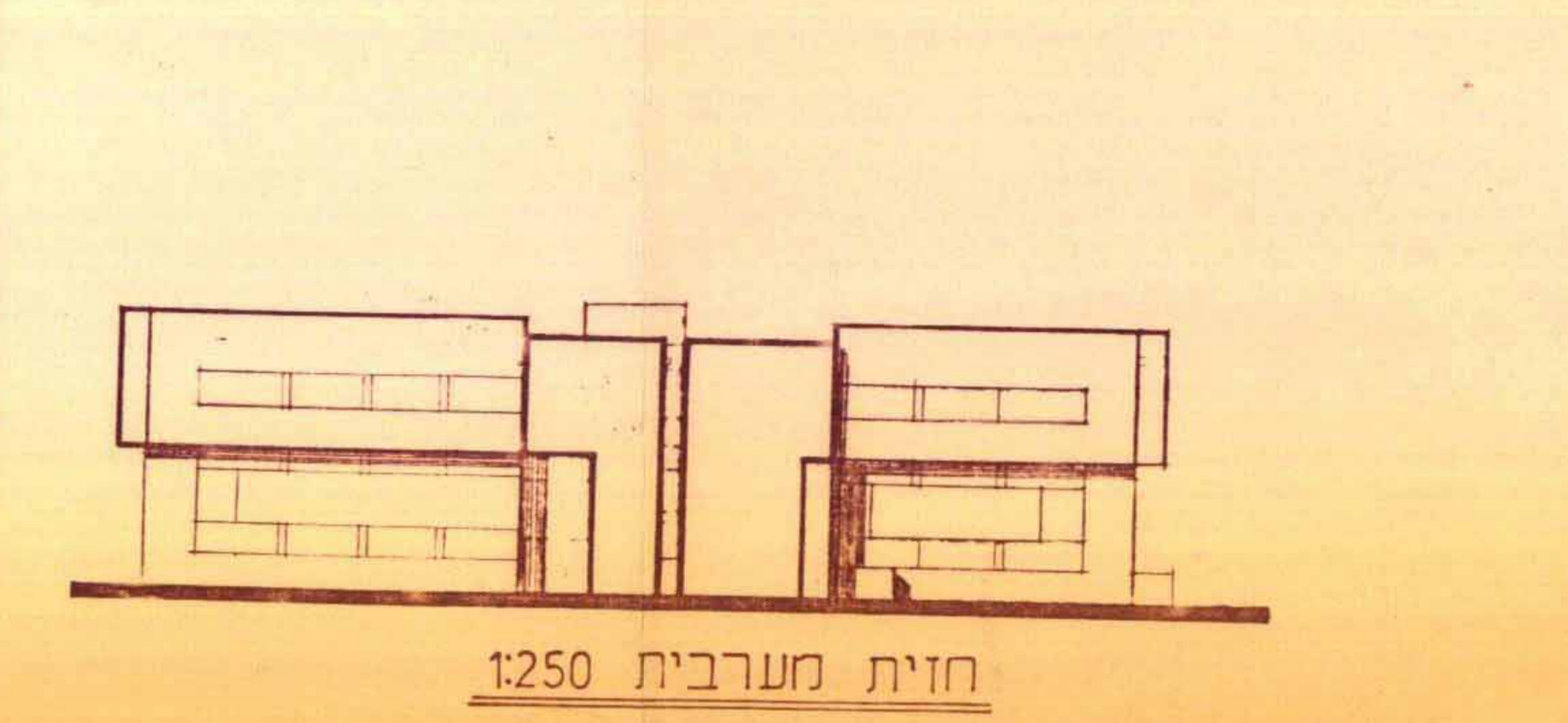
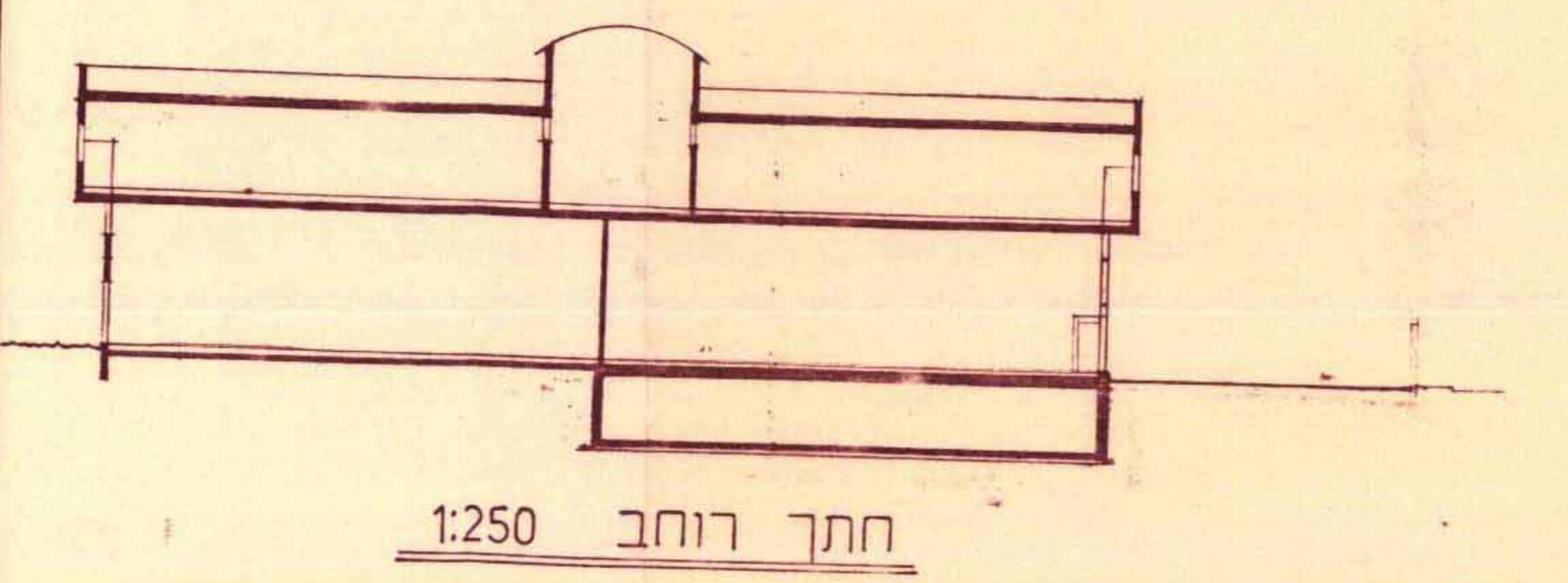
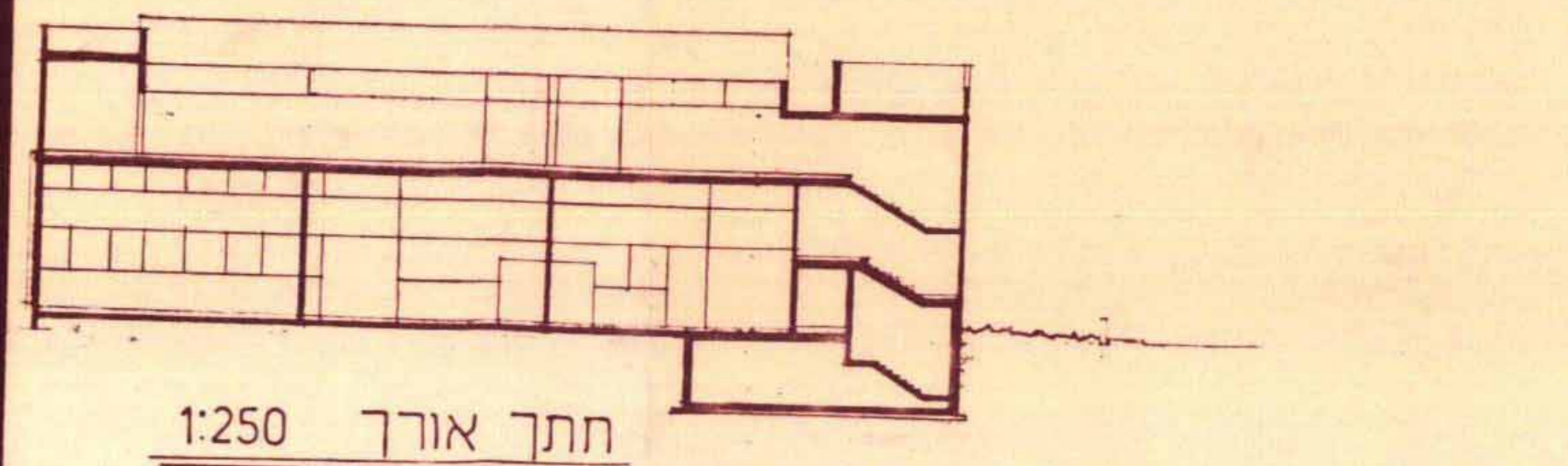

טבלת שטחים

מוצע		מאושר לפי רח/1102		קומה
שטח	אחוזי בניה	שטח	אחוזי בניה	
1150.00 מ"ר	50%	920.00 מ"ר	40%	ק. קרקע
1150.00 מ"ר	50%	920.00 מ"ר	40%	ק. ראשונה
920.00 מ"ר	40%	920.00 מ"ר	40%	ק. שניה
2300.00 מ"ר	100%	2760.00 מ"ר	120%	סה"כ

4/1102/1
3
56/89