

מחוז - המרכז

מרחב תכנון מקומי שורקות

תכנית מכורטת בר/100-יבנה

ק.מ. 1:2500

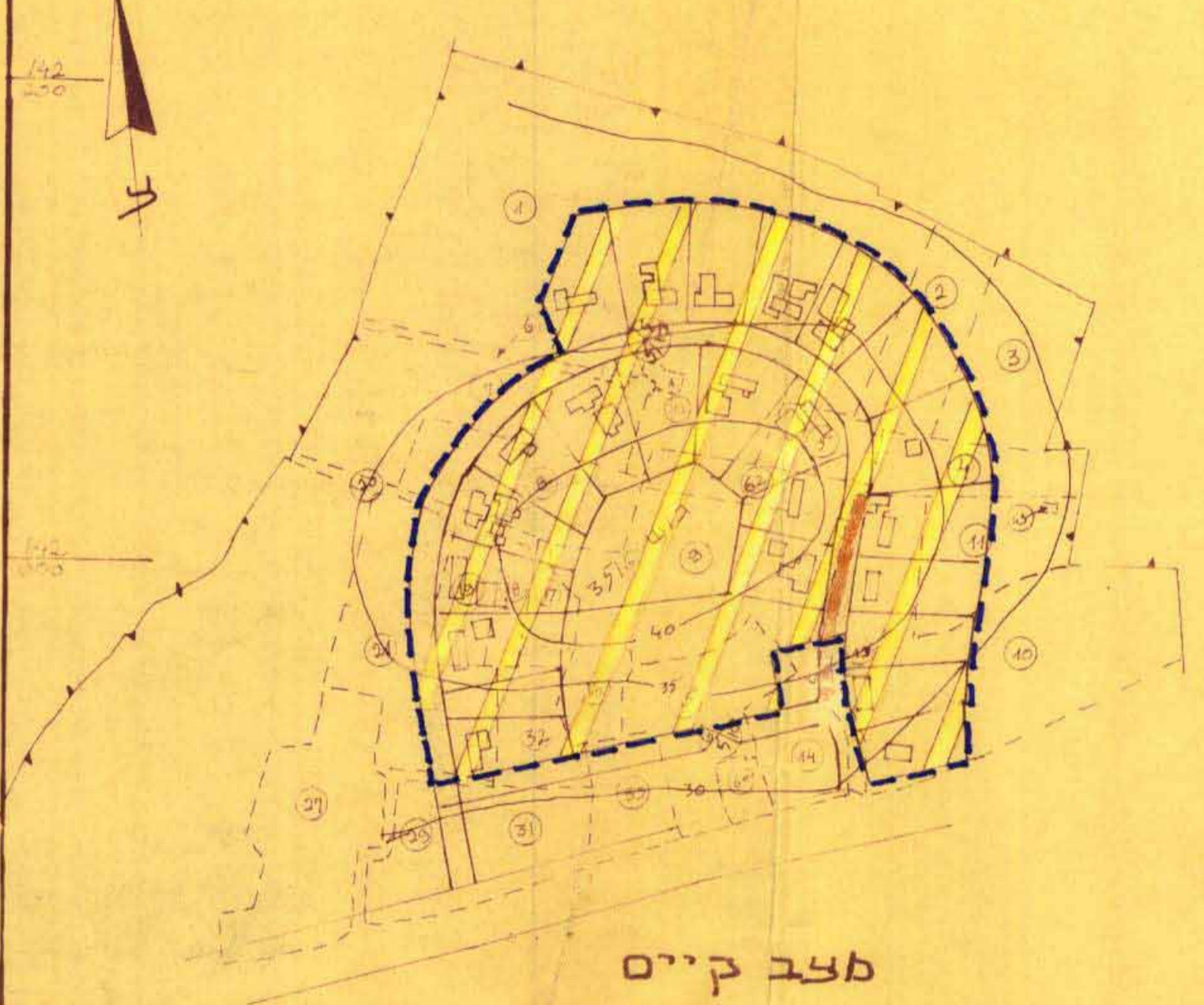

מצב קיים

נפת : רחובות
 מקום : יבנה
 גוש : 3516
 מגרשים : 2-7, 7א, 7ב, 8, 9, 9א, 10, 11, 11א, 12 - 20
 שטח התבנית : 43.35

מקרא

- גבול התכנית
- גבול גוש
- חלקות
- מגרשים
- אזור לרתבגון
- אזור מגורים
- שטח צבורי פתוח
- אזור עתקות
- שבילים
- דרך חדשה
- דרך קיימת
- שטח חופשי

לוח מגרשים

שטח ב'מ	מס' מגרש	שטח ב'מ	מס' מגרש
1,600	1	1,600	2
1,170	3	1,500	3
1,200	4	1,300	4
1,450	13	1,250	5
1,400	14	1,400	6
1,350	15	1,400	7
1,300	16	0.560	7א
1,400	17	0.740	7ב
1,200	18	1,350	9
1,400	19	1,450	10
1,430	20	1,100	10

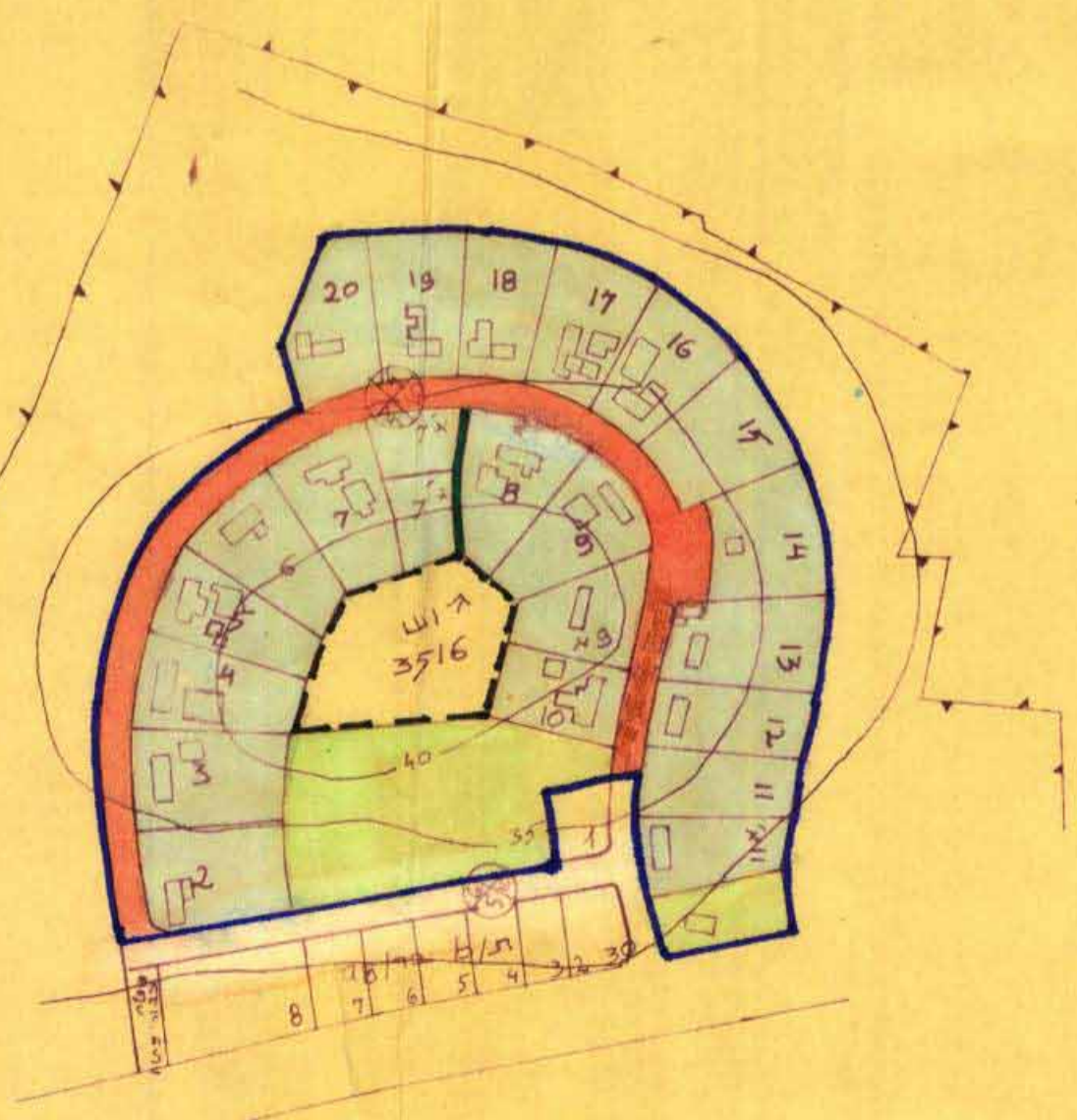

מצב מוצע

לוח שטחים

מצב מוצע		מצב קיים	
שטח	אזור	שטח	אזור
29,250	אזור מגורים	38,800	אזור לרתבגון
5,850	שטח צבורי פתוח		
3,150	שטח עתקות		
4,900	דרכים	4,550	דרכים
9,200	שבילים		
43,350	סה"כ	43,350	סה"כ

בעל הקרקע :

מגיש :

המתכנן :

חוק התכנון והבניה - 1965
 ועדה מקומית לתכנון ובניה
 שורקות

תכנון : 100
 גישור : 94
 4/6/1968
 יו"ר : [Signature]

משרד המס'ים
 ה-17 התכנון והבניה והמס'ים
 נחה : 3/1/68
 מורה תכנון : [Signature]
 הבניה : [Signature]
 הועדה המקומית במינהלה ה-4
 מס' : 11/1968
 תחליטה לוחות חוקי
 לתכנית התבנית ל-100
 מס' גשמי : 100
 מס' תכנון : 100