

# הועדה המקומית לבניה ותכנון עיר כפר-סבא

## תכנית בנין ערים מפורטת מ"פ

### תקון מס' 1 . 1959

מחוז : המרכז  
 נפה : רמלה  
 כפר : כפר-סבא  
 גוש : 6433

חלקות : 339-351, 353-356, 358-362, 370, 372 (חלק)

שטח התכנית : 18.063 דונם

בעל הקרקע : ק.ק.ל.

היוזם והמבצע : שכון עובדים בע"מ.

המתכנן : שכון עובדים בע"מ המחלקה הטכנית.

מ ק ר א :

- גבול התכנית
- אזור מגורים
- שביל
- דרך

משרד הפנים  
 פקודה בנין ערים 1936  
 ועדה מקומית לבניה ותכנון ערים  
 כפר-סבא  
 תחילת תכנון : 1959  
 תחילת תיקון : 1959  
 חתימה : [Signature]

הועדה המקומית לבנין ותכנון עיר  
 כפר-סבא  
 תחילת תכנון : 1959  
 תחילת תיקון : 1959  
 חתימה : [Signature]

הועדה המקומית לבנין ותכנון עיר  
 כפר-סבא  
 תחילת תכנון : 1959  
 תחילת תיקון : 1959  
 חתימה : [Signature]

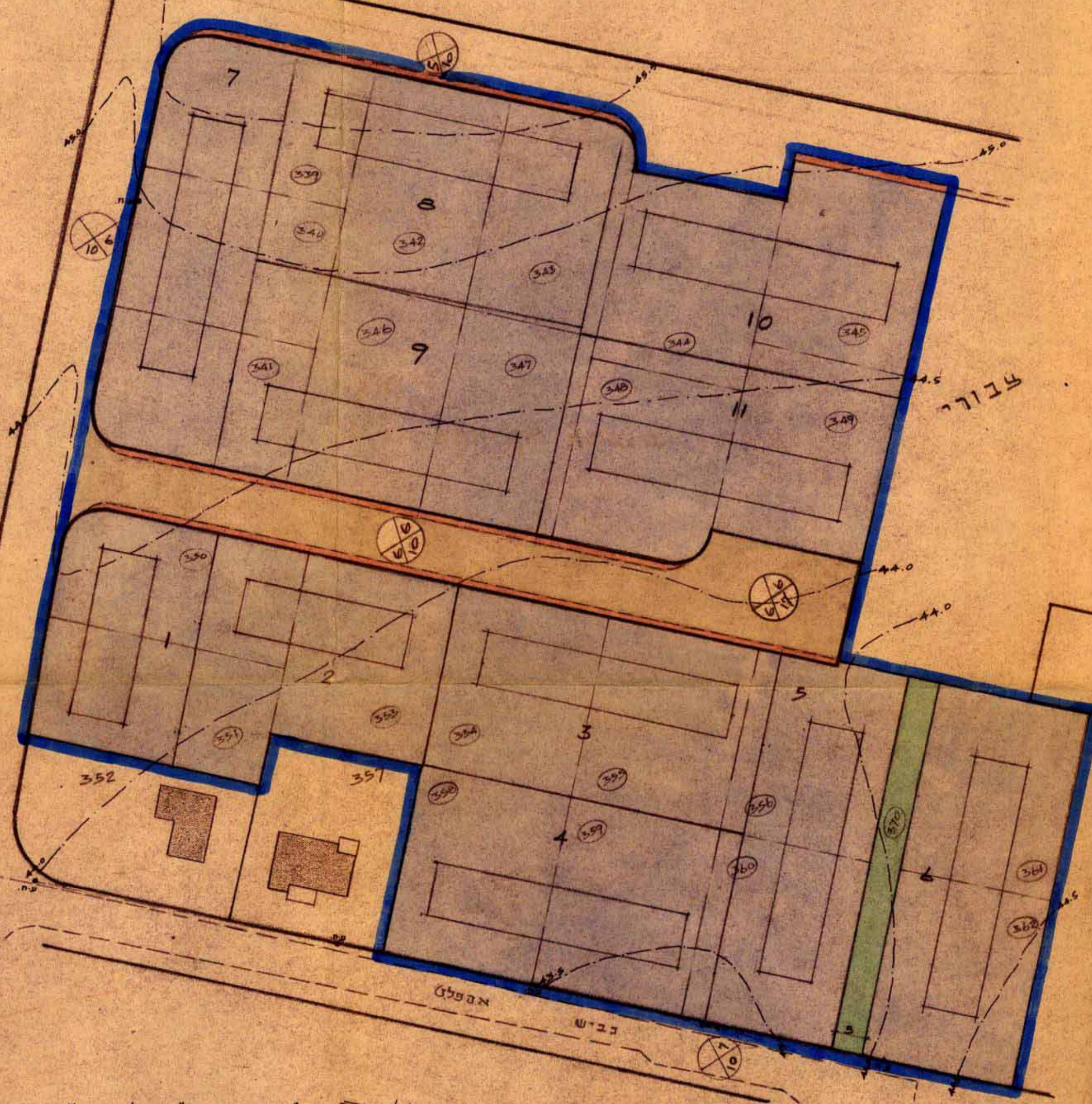

ק.מ. 1:625

חלוקה מקורית

חלקה	שטח החלקה
339	0.750
340	0.750
341	0.750
342	0.750
343	0.750
344	0.750
345	0.750
346	0.750
347	0.750
348	0.750
349	0.750
350	0.750
351	0.750
353	0.750
354	0.750
355	0.750
356	0.750
358	0.747
359	0.746
360	0.745
361	0.750
362	0.743
370	0.505
372	1.277
<b>סה"כ שטח</b>	<b>18.063</b>

חלוקה מוצעת

אזור	מגדש מ"פ	שטח המגדש	שטח כללי
מגורים	1-11	1,000-2,000	16.471
שבילים			0.303
דרכים			1.587
<b>סה"כ</b>			<b>18.063</b>

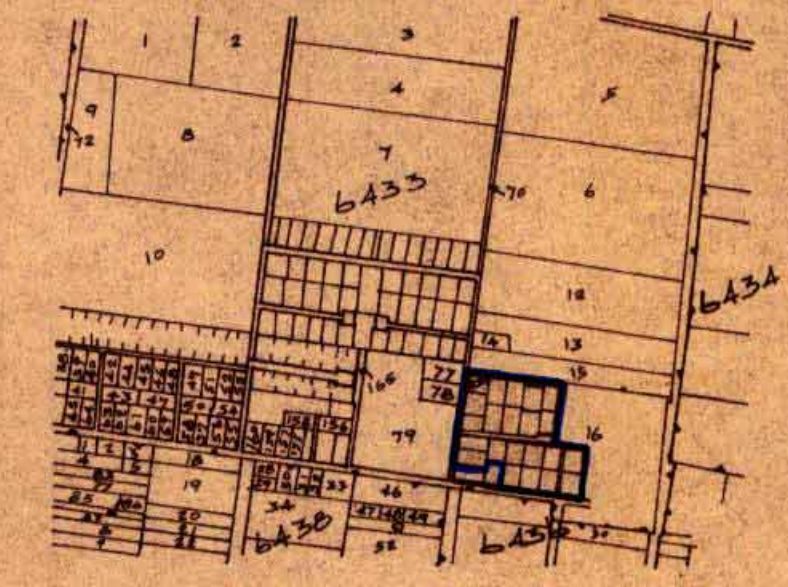

תרשים הטביבה 1:10,000

חתימת בעל הקרקע : [Signature] 20.11.1960

חתימת היוזם והמבצע : שכון עובדים בע"מ

חתימת המתכנן : שכון עובדים בע"מ המחלקה הטכנית

תאריך : 15.9.59