

מרחב תכנון מקומי : רחובות  
תכנית מפורטת מס'  
שינוי לתכנית מפורטת מס' רח/43/2

# אתר לאומי מכון איילון ומפעל תע"ש בגבעת הקיבוצים

מחוז : המרכז  
נפה : רחובות  
יישוב : רחובות  
גוש : 3688

חלקות : חלק מחלקה (מס' זמני) 255 = חלק מחלקה 50  
שטח התכנית : כ- 470 מ"ר  
היוזם : מינהל התכנון משרד הפנים  
עורך התכנית : מינהל התכנון, משרד הפנים  
בעל הקרקע : קק"ל  
ק"מ : 1:500

משרד הפנים
חוק התכנון והבניה תשכ"ח-1965
מחוז : המרכז
מרחב התכנון : מקומי
תכנית : מס' 255
השטח : 470 מ"ר
שם : מינהל התכנון
תאריך : 16/4/85
מחוקק : מינהל התכנון
מקום : רחובות

## מקרא

- גבול התכנית
- גבול חלקה
- ▨ מבני האתר הלאומי
- ▩ שטח האתר הלאומי
- ▧ מבנה זה קרקעי של האתר הלאומי
- דרך גישה וחניה
- 11-29 בנק קיים ומספרו

(שופוגרפיה הוגדלה מק"מ 1:2500)

חוק התכנון והבניה תשכ"ח - 1965
הועדה המקומית לתכנון ולבניה
רחובות
תכנית : מס' 255
שטח : 470 מ"ר
שם : מינהל התכנון
תאריך : 16/4/85
מחוקק : מינהל התכנון
מקום : רחובות

- חתימת היזם :
- חתימת עורך התכנית :
- חתימת מגיש התכנית :
- תאריך :

משרד הפנים
מינהל התכנון
אתר לאומי
מס' 255
שטח : 470 מ"ר
שם : מינהל התכנון
תאריך : 16/4/85
מחוקק : מינהל התכנון
מקום : רחובות

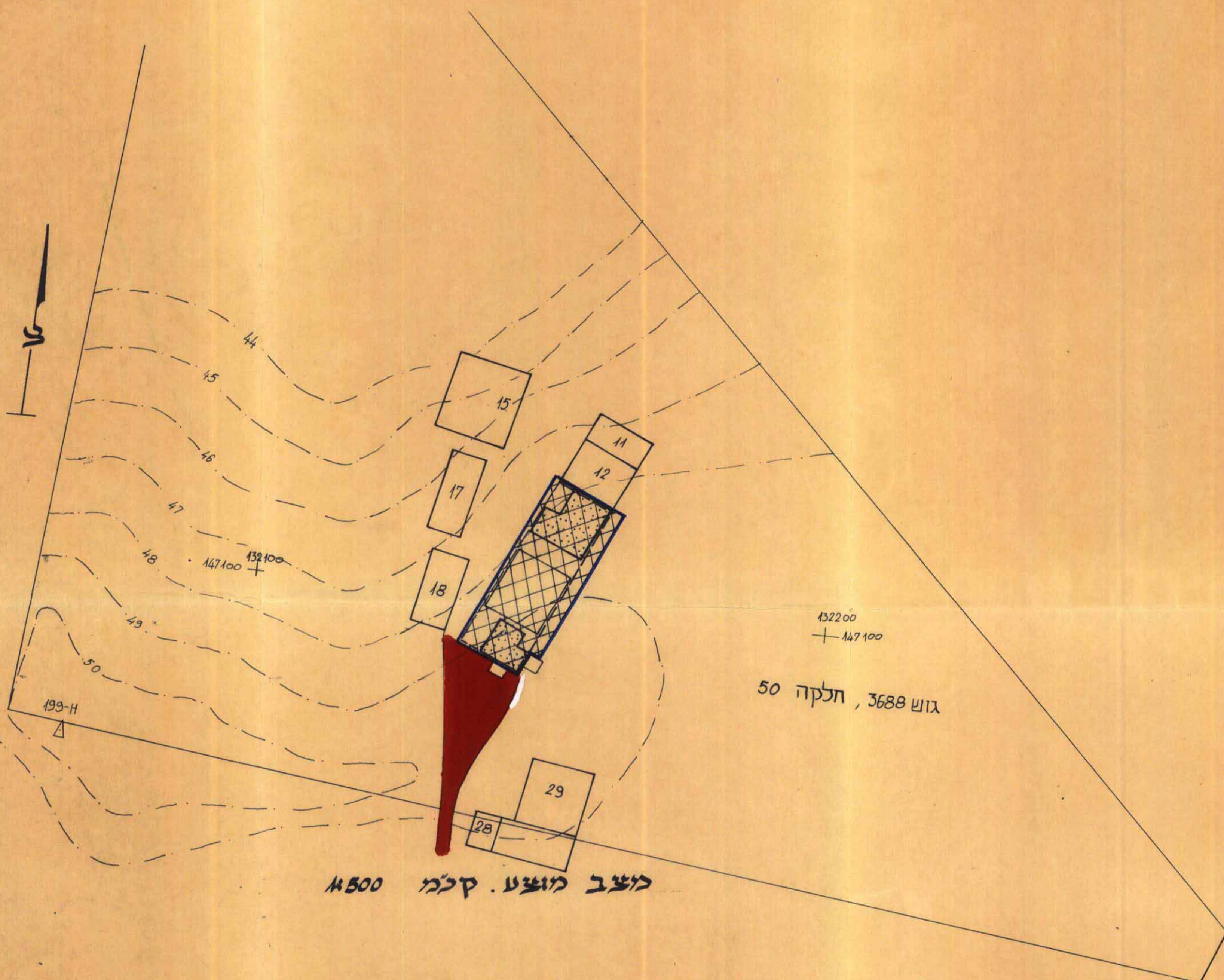

מושב מוצע. ק"מ 1:500

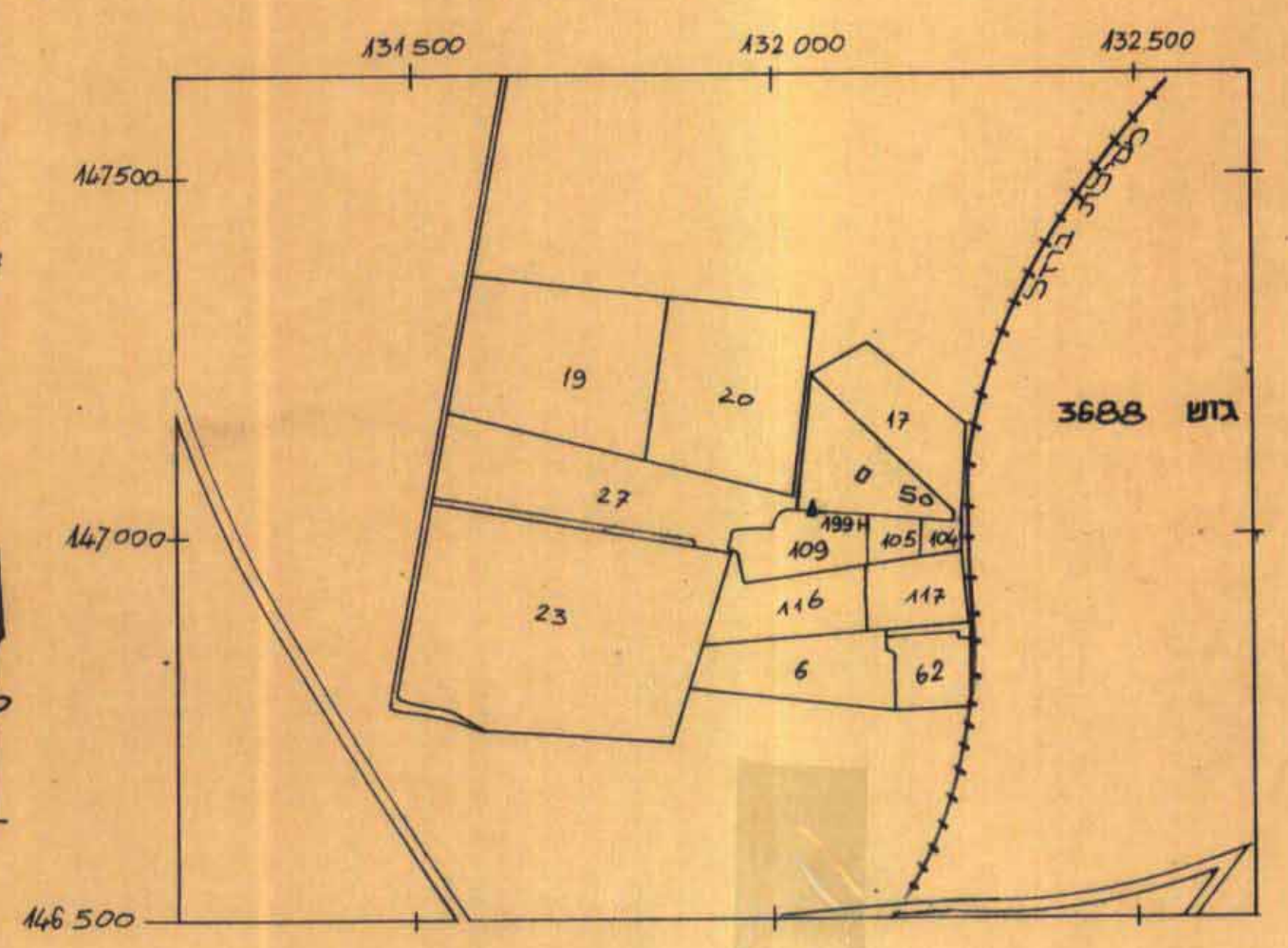

תרשים סביבה ק"מ 1:10,000

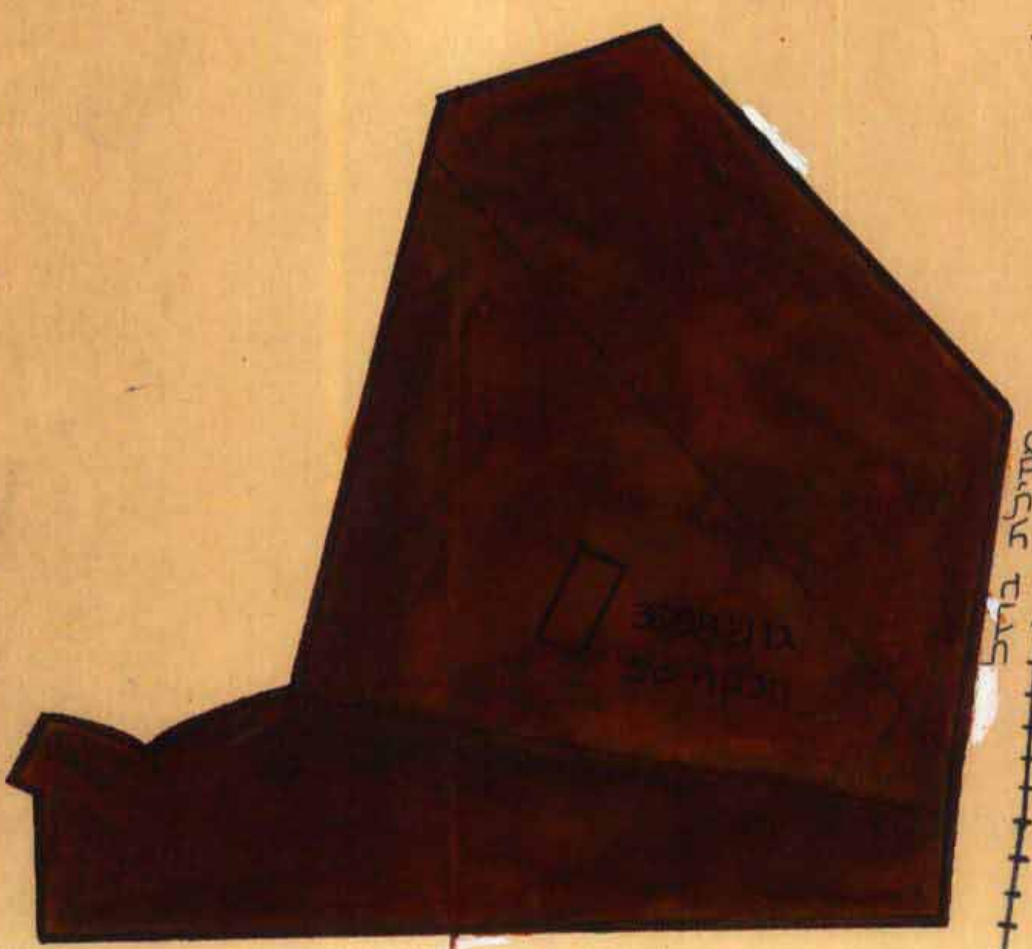

מושב קיים (תכנית מפורטת מס' רח/43/2)  
ק"מ 1:2500

שטח למוסד ציבורי