

מצג מוצע ק.מ. 1:625

25.3.1980 8.12.80
 מרחב תכנון מקומי ראשון לציון ד.צ. 6/118
 תכנית בנין ערים מפורטת תקון ל.ד.צ. 5/118

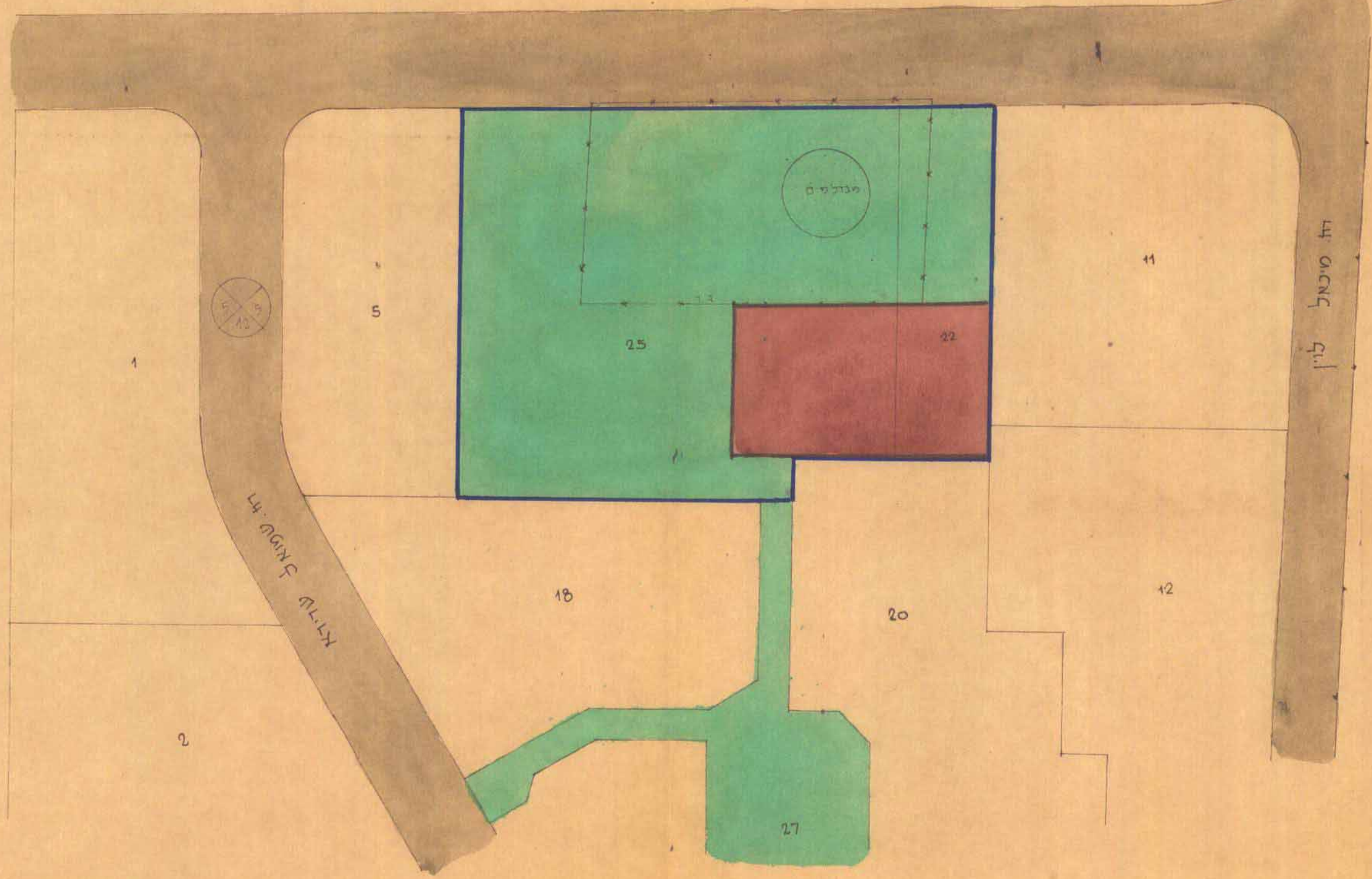

קשרד הפנים
 חוק התכנון והבניה חש"ב-1965
 מחוז ד.צ. 386
 מרחב תכנון מקומי 6/118
 תכנית 6286
 תועדה המחוזית בשינויה ה-124
 מיום 15.10.80
 החליטה לתת תוקף לתכנית המפורטת לעיל.
 יושב ראש תועדה

בדיקת ת.ת. המפורטת
 ב.נ. 6/118
 התועדה מכללה את כל המסמכים שהועברו לצורך אישור ופיקוח כדלה מתחת.
 תואם התלשוח בועדה המקומית

חוק רה
 תכנית מ.נ. 6/118
 ישיבת צדקה 15.10.80
 החליט
 ב.נ. 6/118

- מחוז : המרכז
- נפה : רחובות
- עיר : ראשון לציון
- גוש : 6286
- חלקות : 25, 22 (בסגולה)
- בעל הקרקע : עדיה ראשון לציון
- היוזם והמתכנן : מ.מ. מהנדס העיר
- שטח התכנית :

- מקרא :
- גבול התכנית
- דרך קיימת
- אגוד מגורים
- שטח צבורי פתוח
- שטח לבנין צבורי
- מס. הדרך
- קוי בנין
- רוחב דרך

מס. חלקה	השטח ב'ד"מ	יעוד	%
25	3,996	שטח צבורי פתוח	80.00
22	1,000	שטח לבנין צבורי	20.00
סה"כ	4,996		100%

מס. חלקה	השטח ב'ד"מ	יעוד	%
25	4,161	שטח צבורי פתוח	83.29
22	0,835	שטח לבנין צבורי	16.71
סה"כ	4,996		100%

מצג קיים ק.מ. 1:625

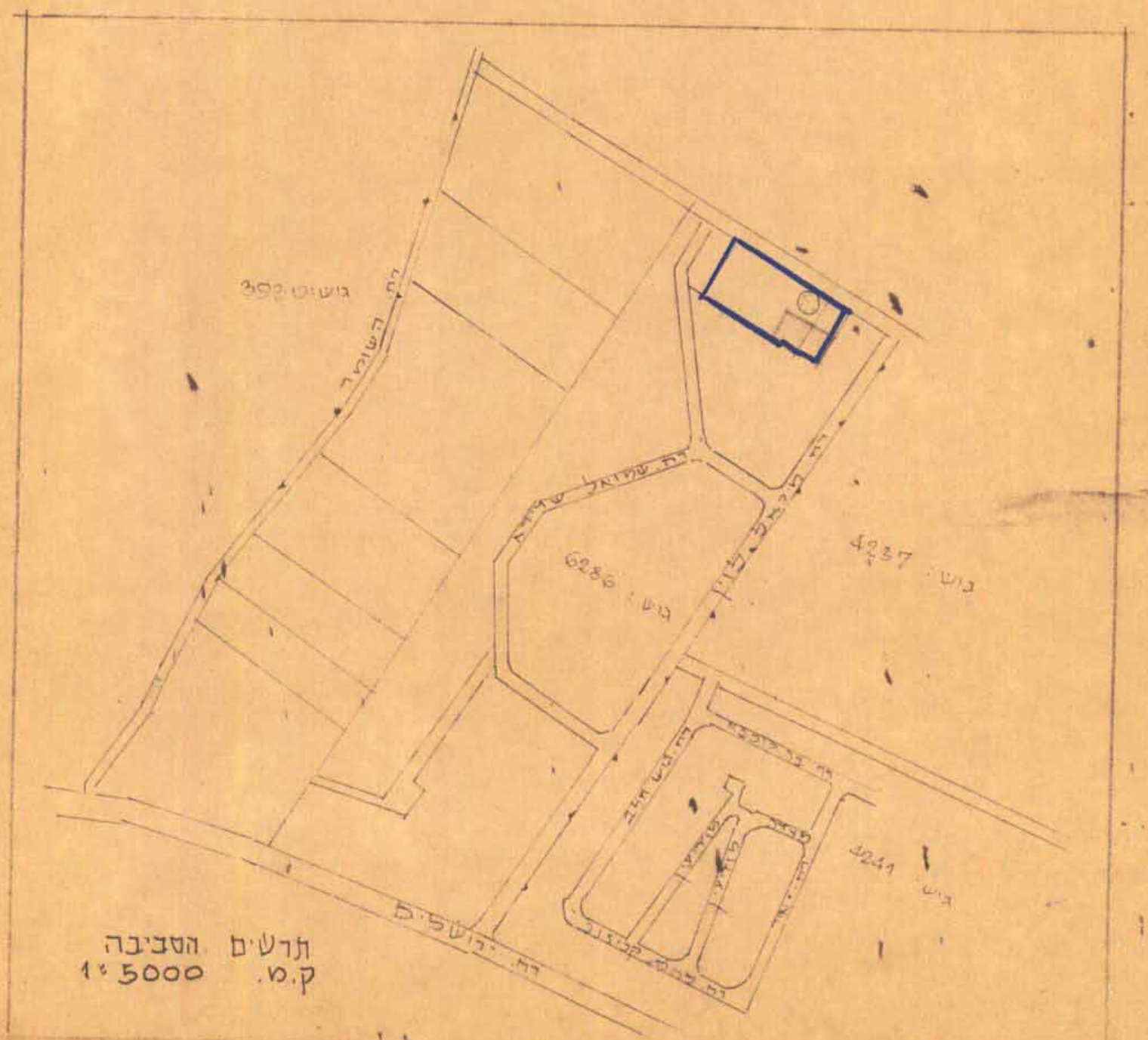
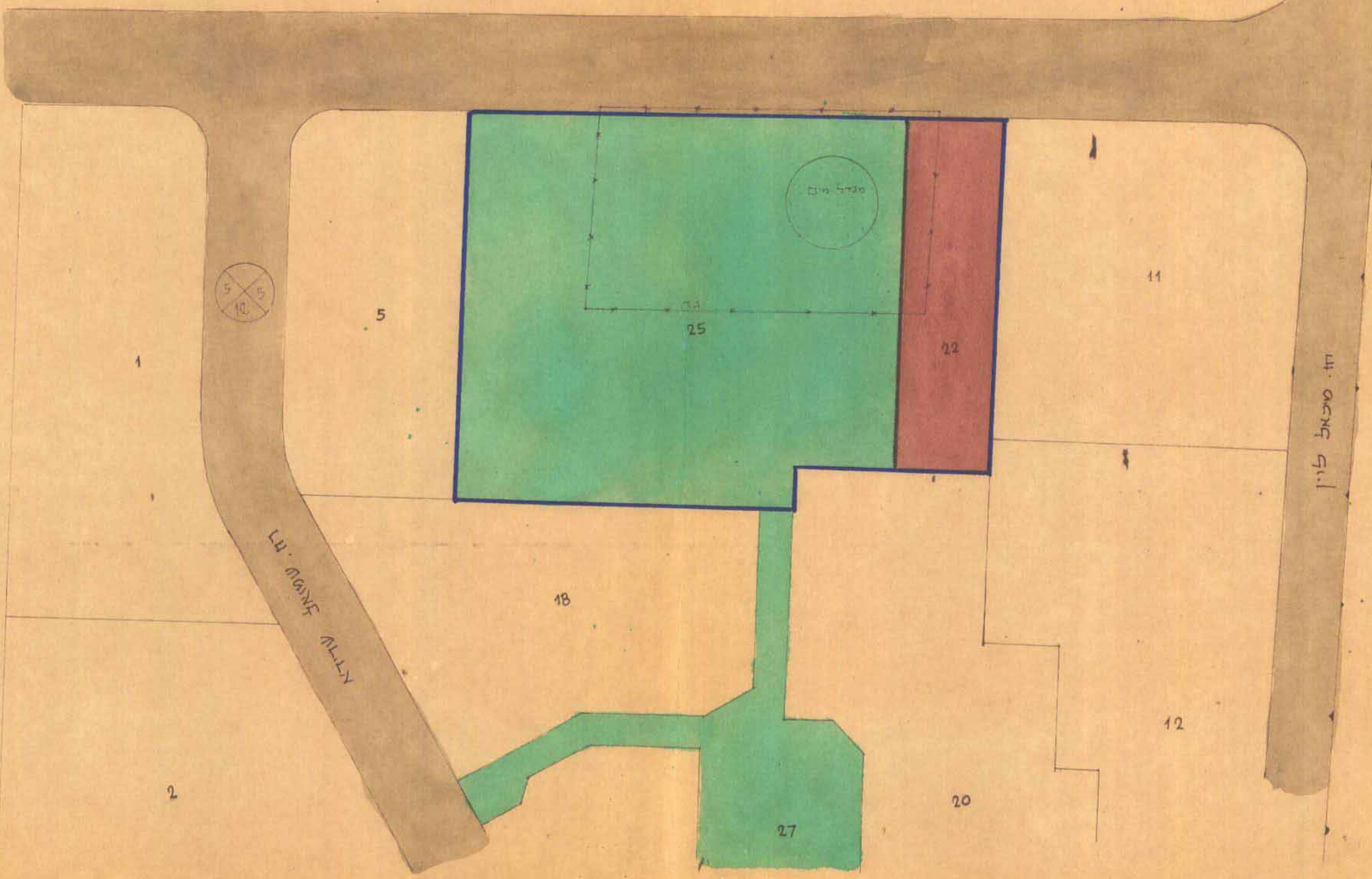

תרשים התכנית
 ק.מ. 1:5000