

10.11.81

מרחב תכנון מקומי ראשון לציון תכנית בניה ערים מפורטת ד.צ / 1/9/144

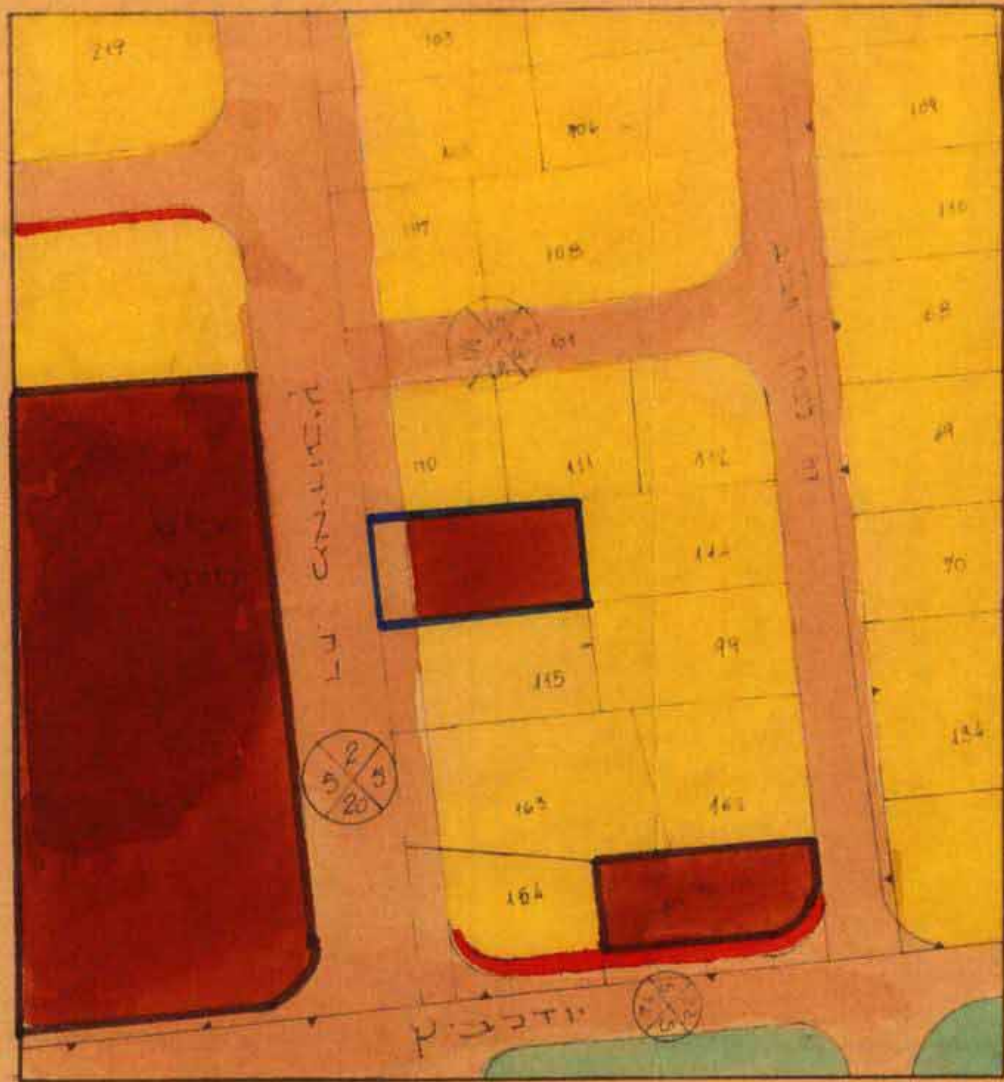

מצב קיים ק.מ: 1:1250

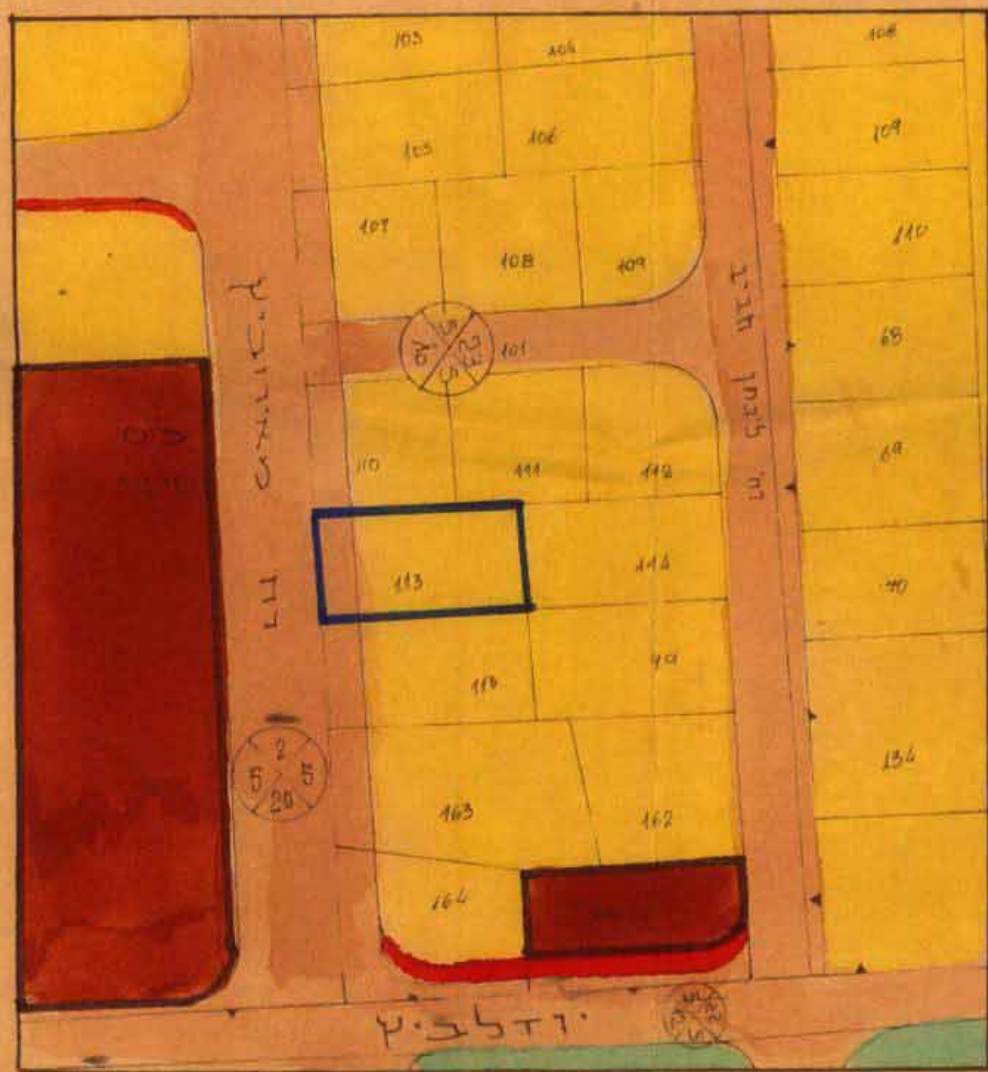

מצב כופע ק.מ: 1:1250

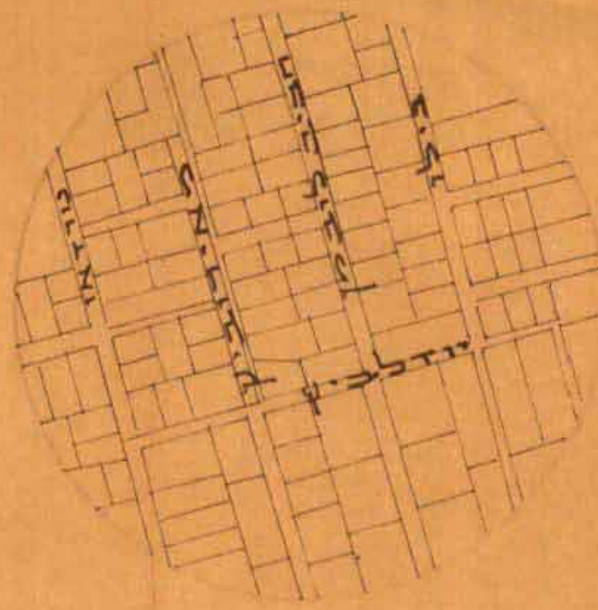

תרשים הסביבה ק.מ: 1:5000

משרד הפנים
חוק התכנון והבניה חשכ"ה - 1965

מחוז: ירושלם
מרחב תכנון מקומי: רח' יודלביץ
תחום: 1/9/144
תעודת המחוזית בשיעור 1:1000
מיום: 21.10.81
החליטה לתת תוקף לתכנית התכנון לעיל.
גוש: 3936
חלקה: 113
ישב ראש העדה

בעל הקרקע: גלמבוצקי - קמ"ר יהודית
עורך התכנית: עיריית ראשון לציון
יוזם התכנית: עיריית ראשון לציון
שטח התכנית: 0.602 ד'

מקדח

גבול גוש
גבול חלקה
גבול התכנית
אזור מגורים ב'
אזור מגורים ג'
שטח לבנין ציבור
שטח ציבורי פתוח
דרך קיימת
דרך חדשה

מספר הדרך
קו בניה
רוחב הדרך

מספר תחום: 2110
תאריך: 21.10.81
מחלקת התכנון

מסד תכנון ואיכות הסביבה
התוכנית התקבלה בתאריך: 20.10.81
הערות המסודר: א.ג.ג.ג.
א.ג.ג.ג.
נבדק ואושר:

תאריך: 21/10/81
התלימה מנהל המסד: א.ג.ג.ג.

חוק רתכנון והבניה חשכ"ה - 1965

1. תקומית לבניה ראשון לציון

תכנית מנה עת מס' 33 / 1/9/144 ג' ידועה

ישיבה נכ"ס: 10 / 21.10.81 יום

הוחלט: אשר

מוכר הנדסה: א.ג.ג.ג.
איש ראש: א.ג.ג.ג.