

מדרג תכנון מקומי ראשון לציון
שינוי תכנית מתאר רצ/1/8/34
תיקון לתכנית רצ/1/8

חוק התכנון והבניה תשכ"ה 1965
ועדה מקומית לבניה ראשון-לציון
הכנית מפורטת מס' 34/11192
נידונה ביום 12.11.88
ישובה מלי: *[Signature]*
הוחלט: *[Signature]*
מזכיר ועדה: *[Signature]*
יושב ראש: *[Signature]*

משרד הפנים מחוז המרכז
חוק התכנון והבניה תשכ"ה-1965
אישורה והגידה מס' רצ/1/8/34
הועדה המקומית לתכנון ולבניה
ביום 12.11.88
יושב ראש: *[Signature]*
מזכיר: *[Signature]*

מחוז: **מרכז**
נפה: **רחובות**
עיר: **ראשון-לציון**
גוש: **3929**
חלקה: **305**
שטח התכנית: **0.522 ד'**
בעל הקרקע: **פרטיים**
היוזם: **הועדה המקומית לתכנון ולבניה ראשון לציון**
מחלקת מהנדס העיר: **1:2500, 1:1250**
המתכנן: **ק.מ.**

טבלת שטחים - מצב קיים

מס' חלקה	יעוד	שטח במ"ר	אחוזים
305	שטח	504 מ"ר	96.55%
	דרך קיימת	18 מ"ר	3.45%
	שטח החלקה	522 מ"ר	100%

תרשים סביבה - ק"מ 1:2500

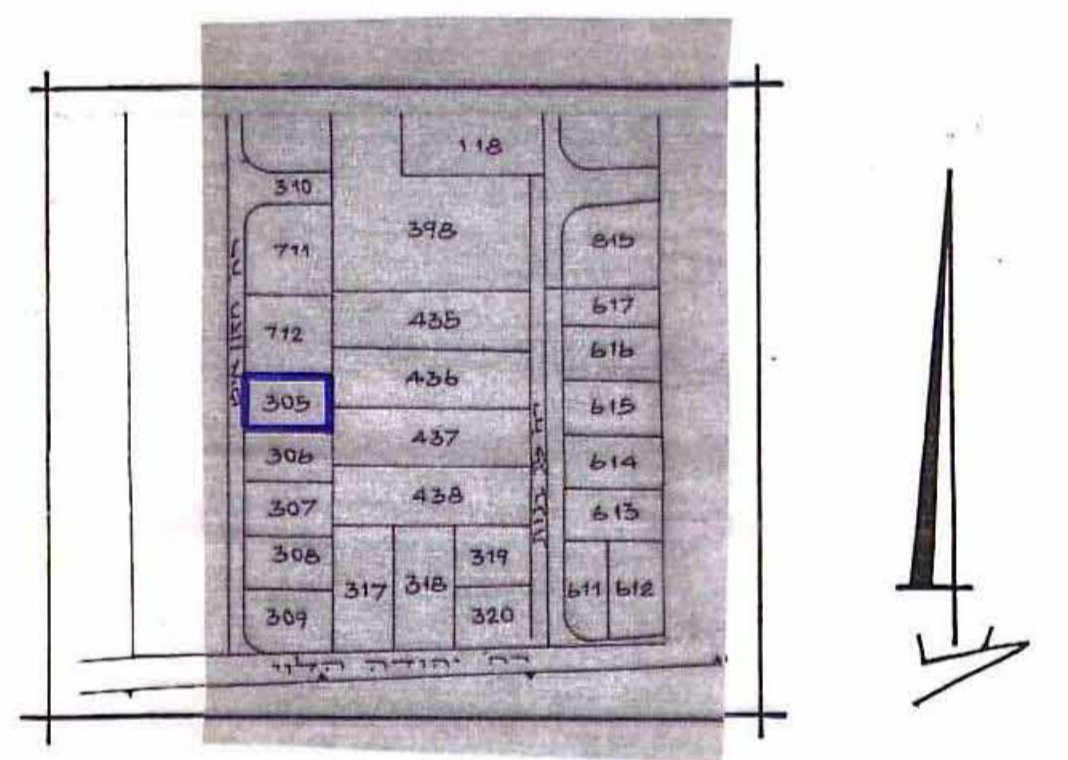

טבלת שטחים - מצב מוצע

מס' חלקה	יעוד	שטח במ"ר	אחוזים
305	מגורים ג'	504 מ"ר	96.55%
	דרך קיימת	18 מ"ר	3.45%
	שטח החלקה	522 מ"ר	100%

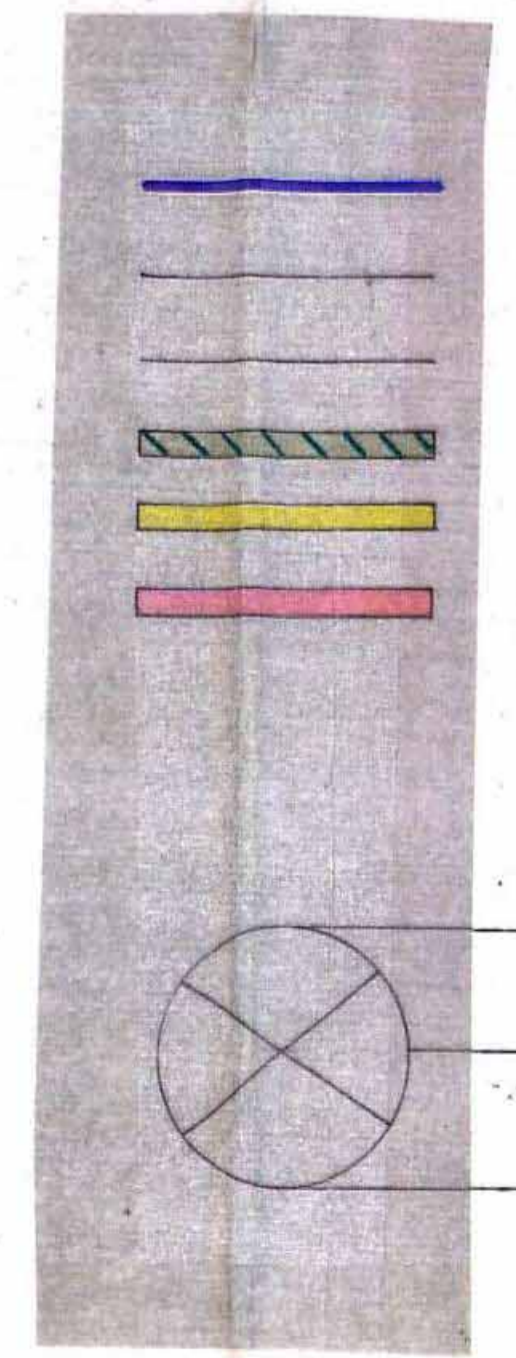

מקרא
גבול התכנית
גבול החלקה
גבול הגוש
שטח שיבורי פתוח
אזור מגורים ג'
דרך קיימת

מספר הדרך
קו בגין
רוחב הדרך

מצב קיים - ק"מ 1:1250

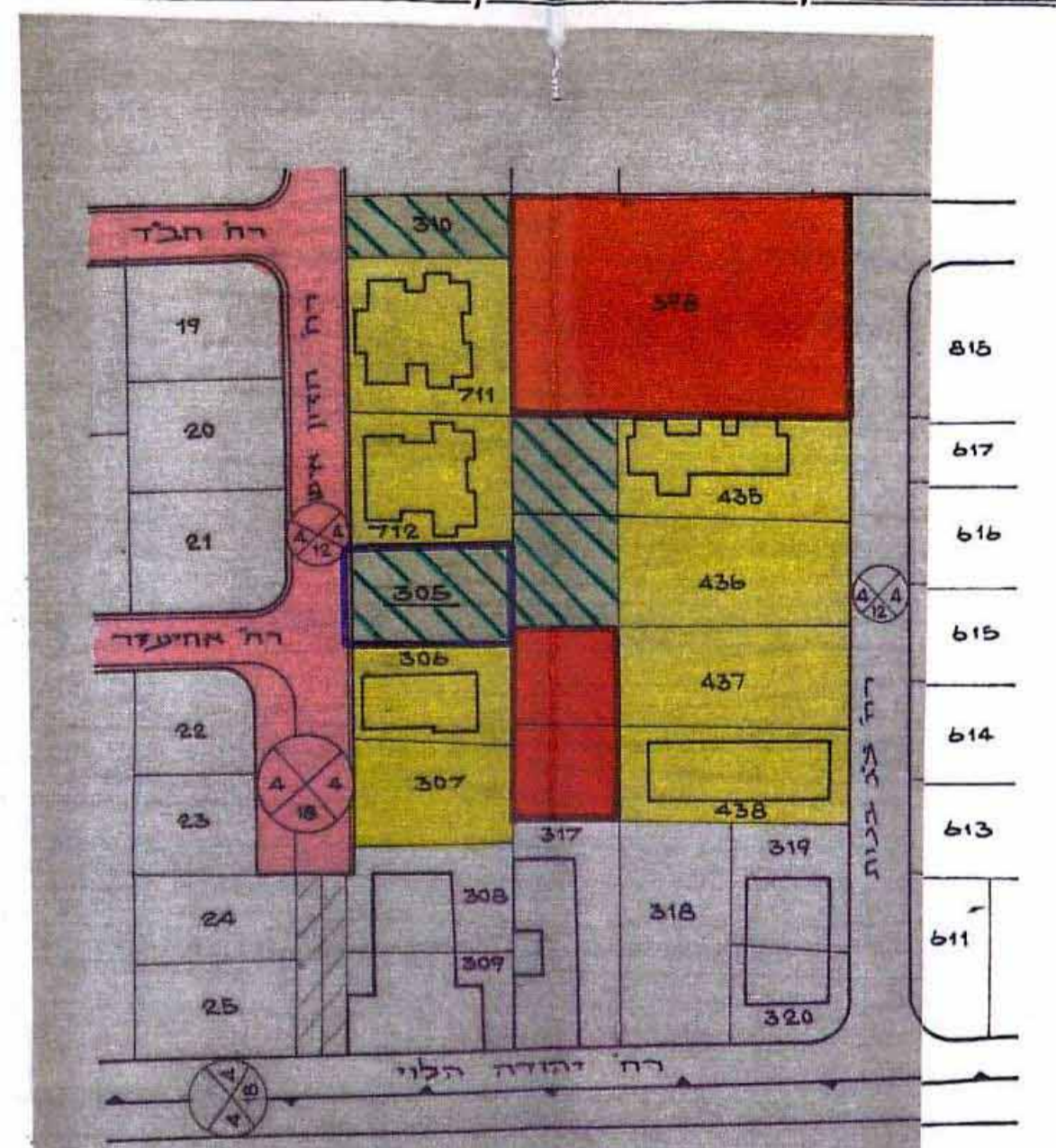

מצב מוצע - ק"מ 1:1250

