

140993
256

מחוז המרכז
התכנית תפורטת
פית 573 (19)

משרד הפנים
רשמה מינהל
07-09-1993
נתקבר

- נפה : פתח-תקווה
- עיר : פתח-תקווה
- חולס : 6382
- חלקה : 170
- שטח : 554. מר
- בעל הקרקע :
- היוצם :
- הכדצע :
- המתכנן : יגולדוסר

חוק התכנון והבניה, תשנ"ה-1965
הוצעה השקומית לתכנון ולבניה מתח-תקווה
תכנית מס' 138 / מיום 54.92
תחולש להפלוץ במני הועדה המחוזית
לחכנון ולבניה, מתכנן: יגולדוסר.
מנהל-התכנון עיר: משה-השרי

בדק וניתן לחפסיד / נאשר
30193
החלטת הועדה המחוזית / משנת מיום
מתכנן המוצע

משרד הפנים מחוז המרכז
חוק התכנון והבניה תשנ"ה-1965
אישור תכנית מס' 138/92
התכנית מאושרת מכח
פעיר-108 לחוק
וייר הועדה מחוזית

- גדול התכנית
- אצור פגורים
- הפקעה
- מבנה לתוריסה
- מעצים לשימור

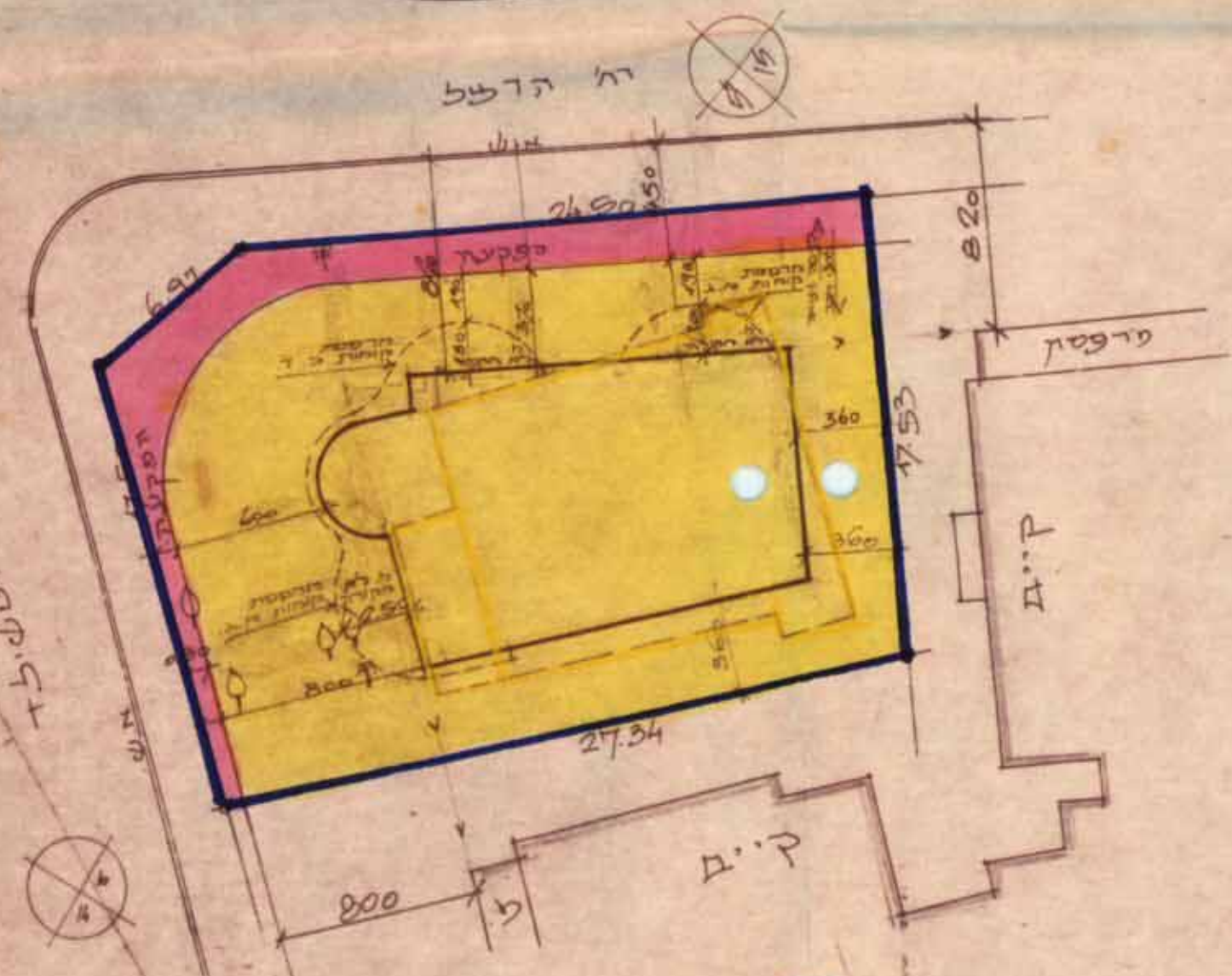
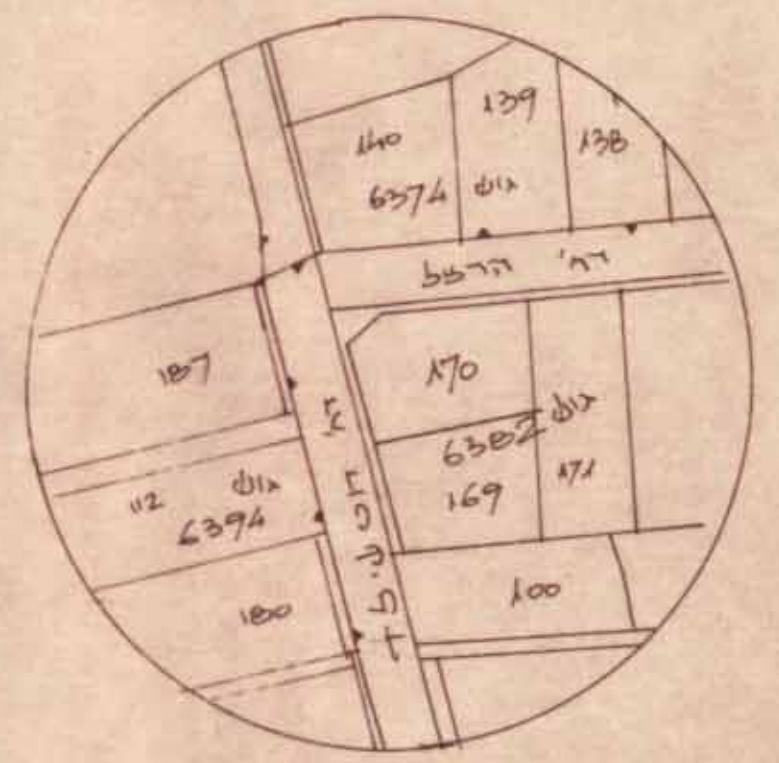

Handwritten signature